

מתכנן / יצרן נכבד

■ אקסטל מגישה לך קטלוג הכולל את מלוא המידע הדרוש ליישום ותפעול המערכת / סיסטמה. כל המידות המצוינות בקטלוג הינן במ"מ אלא אם צוין אחרת.

■ פרופילי האלומיניום המופיעים בקטלוג עשויים מנתך 6063 בטיפול טרמי T5. בשרטוטי הפרופילים מופיעים מידות כלליות ועובי דופן של הפרופילים. אקסטל מוסמכת לסמן את מוצריה לפי תקן ישראלי לייצור פרופילים: 7685 חברת אקסטל נבחנת ונסקרת ע"י מכון התקנים הישראלי לתקן הבינלאומי: ISO9001.

■ סימני הזיהוי של מערכות אקסטל, פרופילי האלומיניום והאבזרים של אקסטל הינם:



1. פס אחד או שני פסים המוטבעים על הפרופיל



2. סימן מסחרי

extal

3. סימן הזיהוי לציפוי אקסטל

■ מצבעת אקסטל נמצאת תחת פיקוח מכון התקנים בהתאם לתקן הישראלי, 4402, חלק 2, ייצור פרופילי אלומיניום לשימושים ארכיטקטוניים: פרופילים מוגמרים. כל הפרופילים הנצבעים באקסטל עוברים טיפול כימי מכין בהתאם לתקן האירופאי qualicoat.

■ לצורך פגישות יעוץ, תמיכה והדרכה למוצרים השונים, ניתן לפנות למחלקת הפיתוח והתמיכה של אקסטל.

■ מגוון מוצרי אקסטל - מערכות אלומיניום והמוצרים הנלווים למערכות אלו ניתנים לרכישה אצל משווקים ברחבי הארץ. לקבלת רשימת משווקים מורשים בארץ ניתן לפנות לאתר החברה בכתובת:

www.extal.com

לתשומת לב

■ חוברת למוצר זו הוכנה בקפידה רבה על מנת להבטיח את דיוק המידע. אף על פי כן, ייתכן ונפלו טעויות כלשהן במידות, במשקלים או בפרטים אחרים.

משקל הפרופיל הינו תיאורטי וגם עשוי להשתנות בהתאם לדרישות התקן. עקב הסיבות הנ"ל אין לבסס חישובי מחיר על משקלי הפרופילים המופיעים בקטלוג.

■ אקסטל שומרת לעצמה את הזכות לבצע כל שינוי, טכני או אחר, ללא כל הודעה מוקדמת. הנכם מוזמנים לבקר באתר אקסטל, על מנת להתעדכן בשינויים והחידושים.

■ כל סדרות אקסטל, מבוססות על פטנטים ומדגמים רשומים. הן הפרופילים והן האבזרים.

■ הנתונים הטכניים בקטלוג זה מיועדים להדרכה בלבד! פעילות הלקוח ע"פ הנתונים הללו מהקטלוג הינו באחריותו בלבד!!



X56

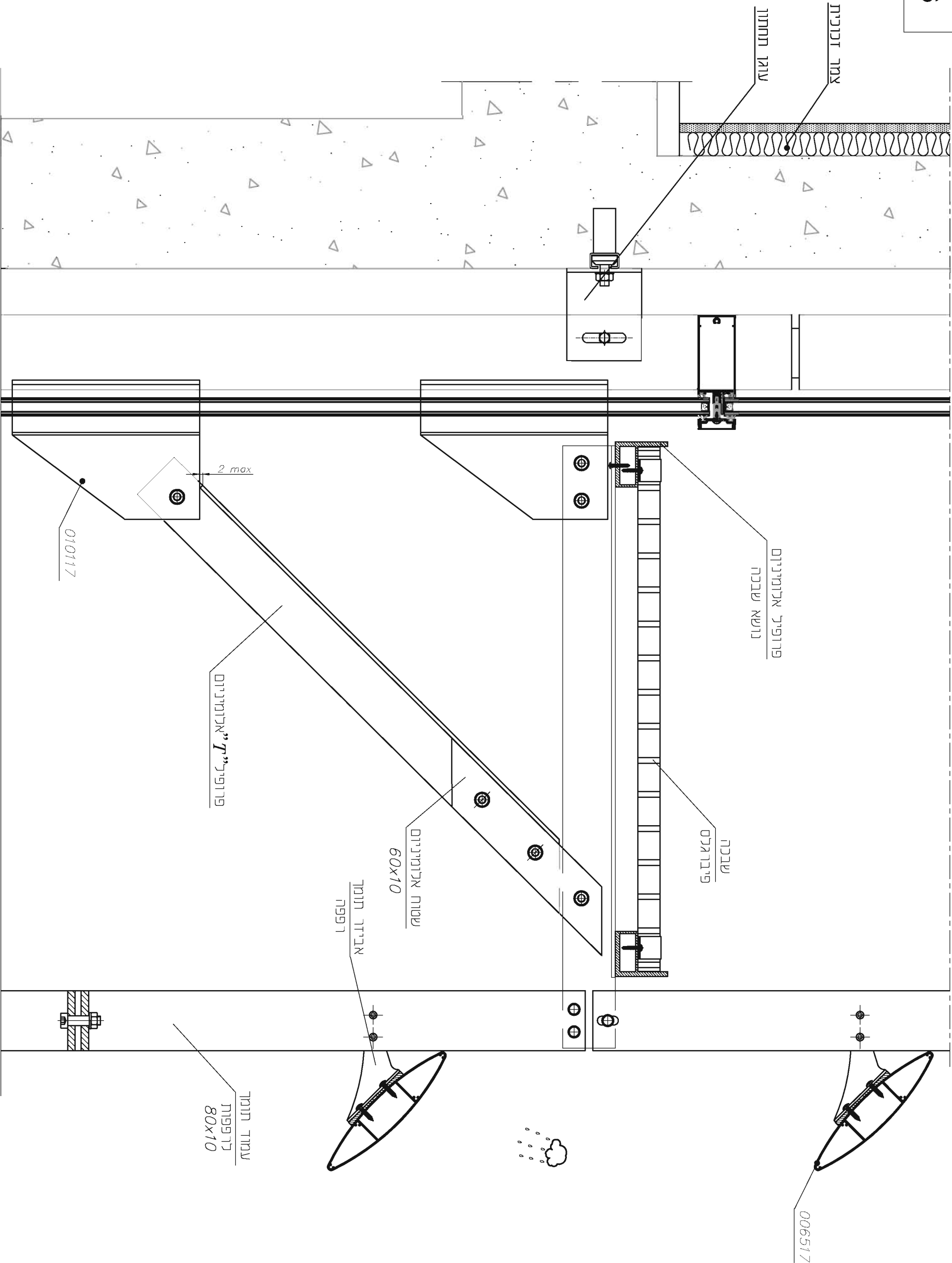

<div>extal</div>	<div>גרסה מס. עמוד מס. קובץ</div> <div>09.2013 X56-04-010 184X5601</div>	<div>פרטי בניין פרטי הצללה מורחקת חומר אובי</div>	<div>S55</div>	<div>קנה מידה 1:5</div>
------------------	--	---	----------------	-------------------------

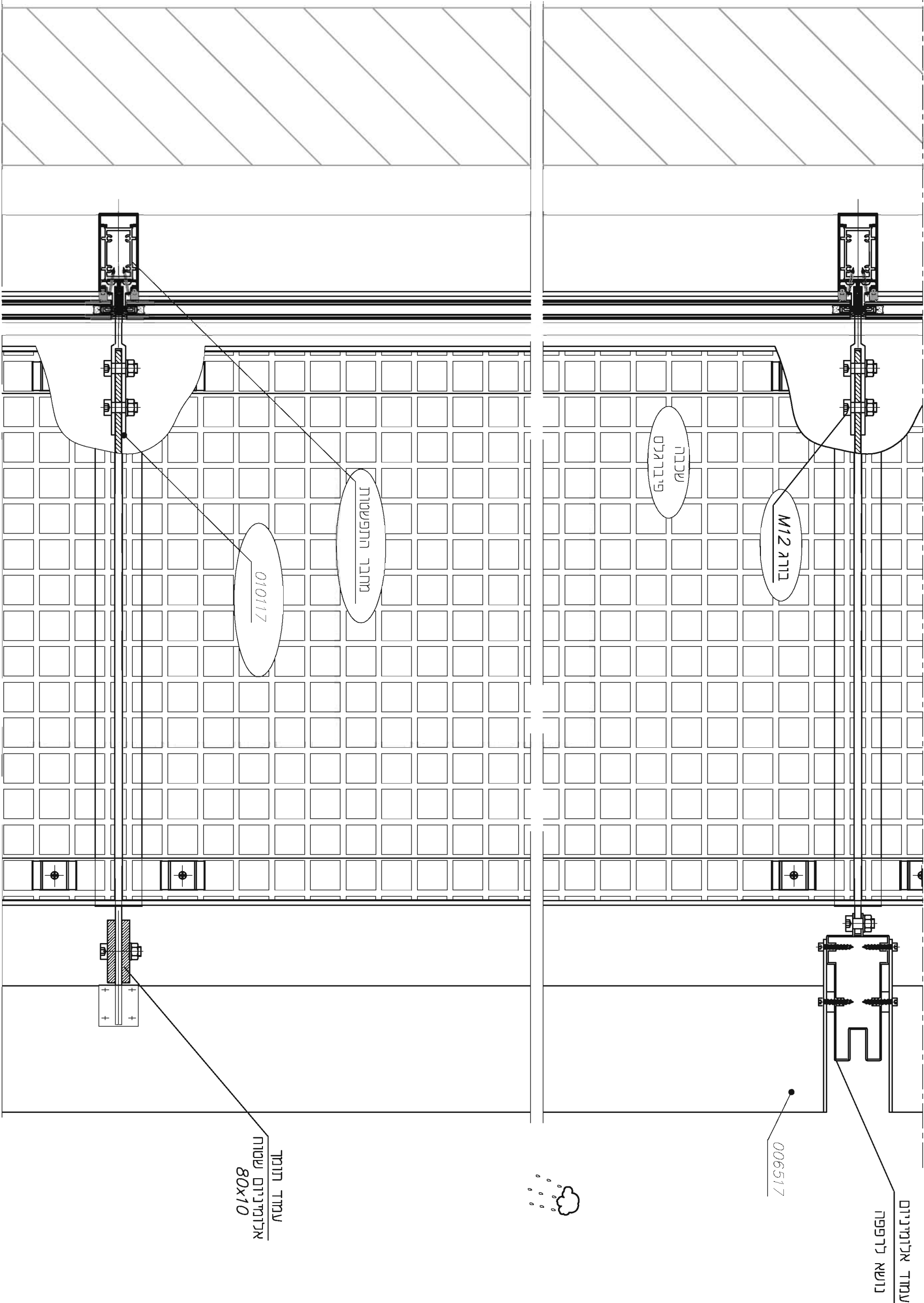

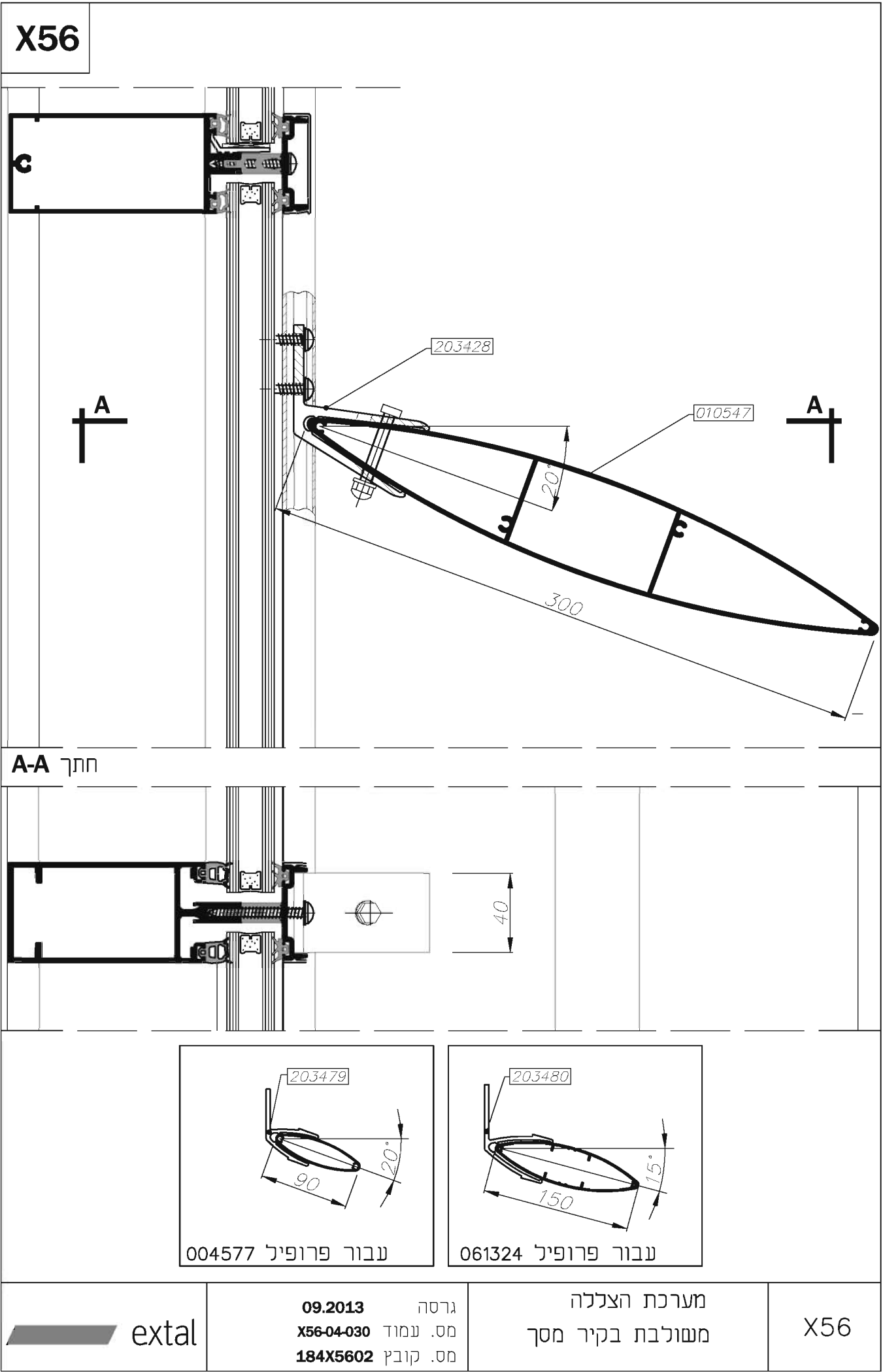

X56

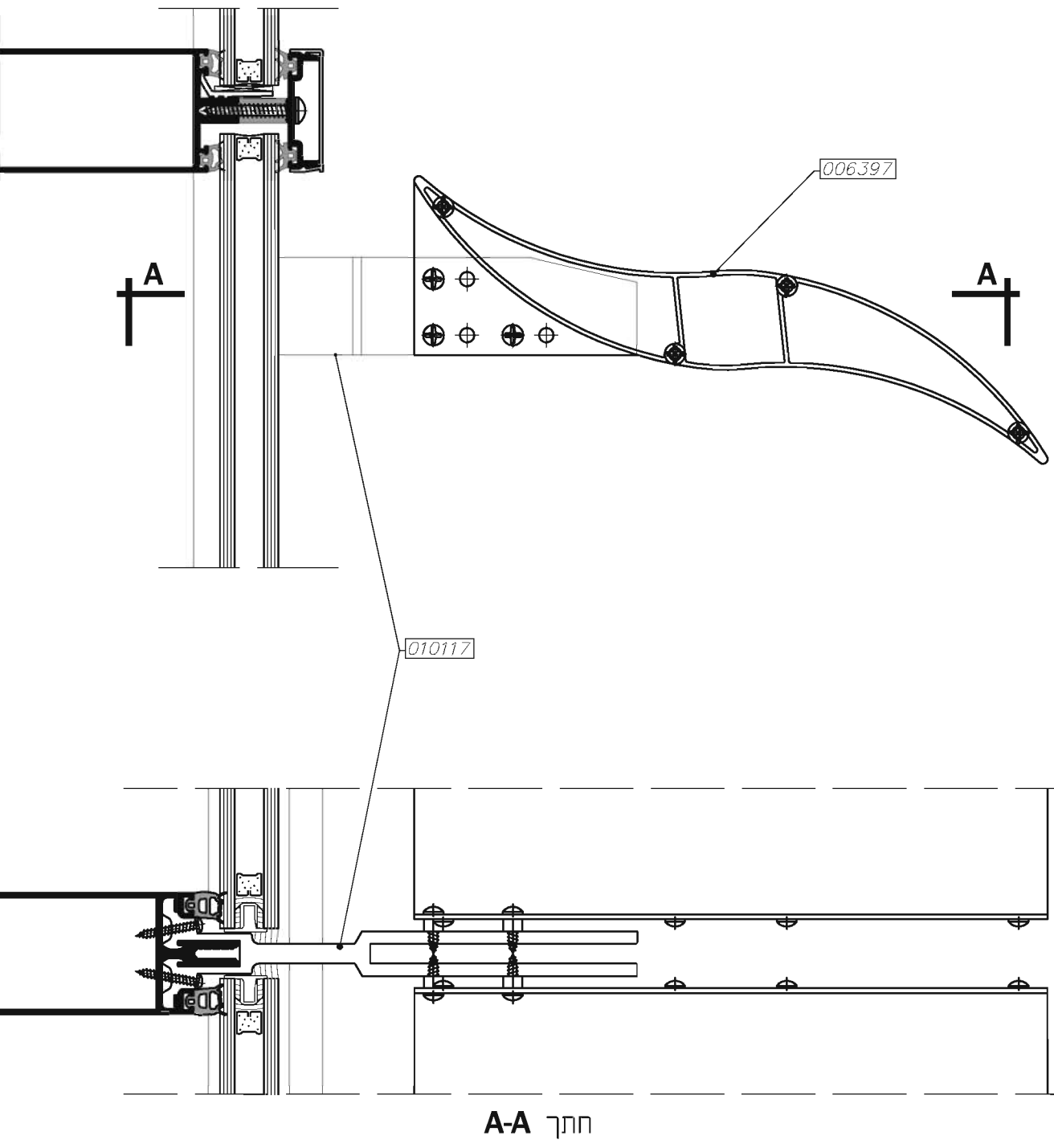



extal

גרסה 09.2013
מס. עמוד X56-04-040
מס. קובץ 184X5602

מערכת הצללה
משולבת בקיר מסך

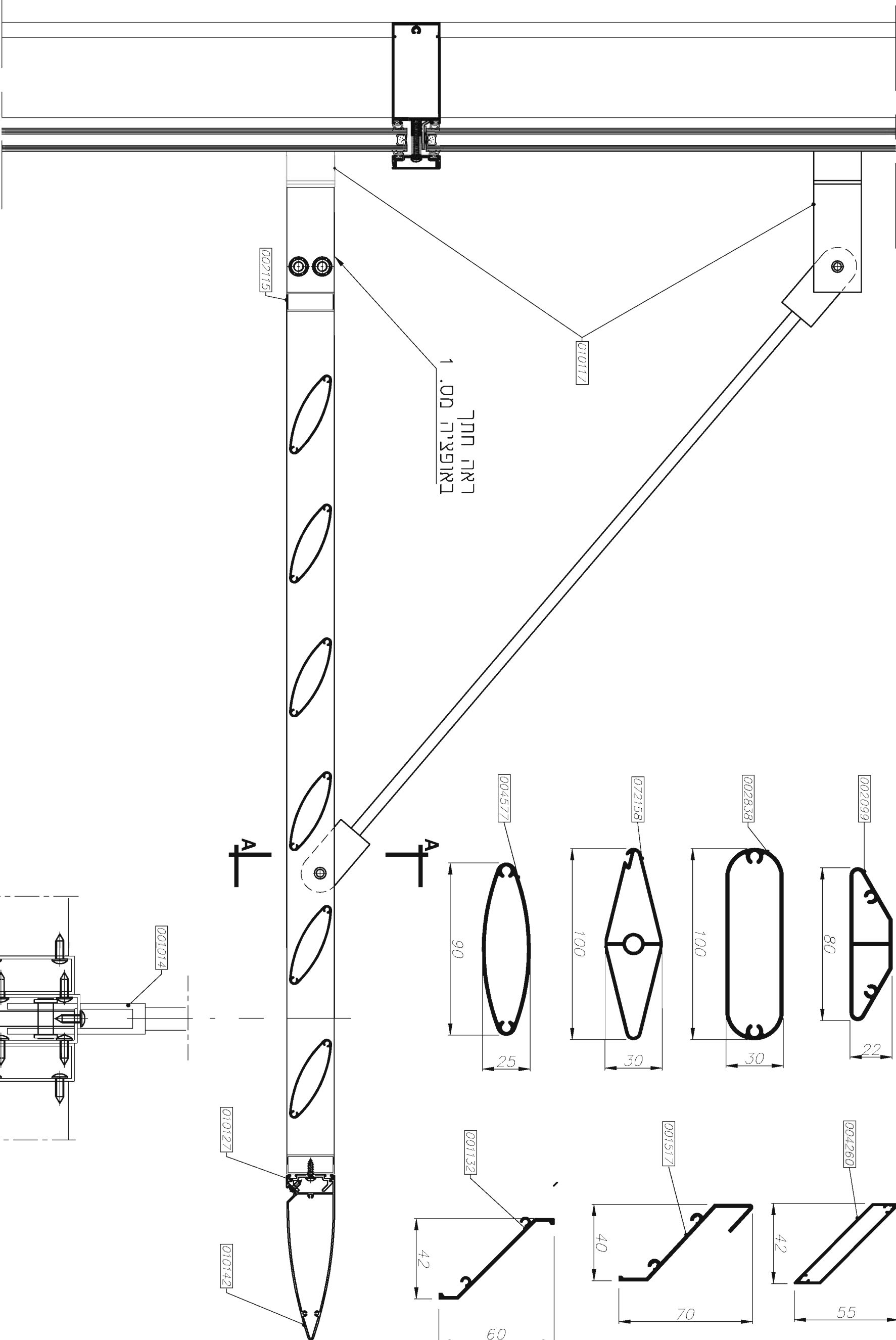
X56



 extal	גרסה מס. עמוד מס. קובץ 09.2013 X56-04-050 184X5602	פרגולה משולבת בקיר מטר	X56
---	---	---------------------------	-----

X56

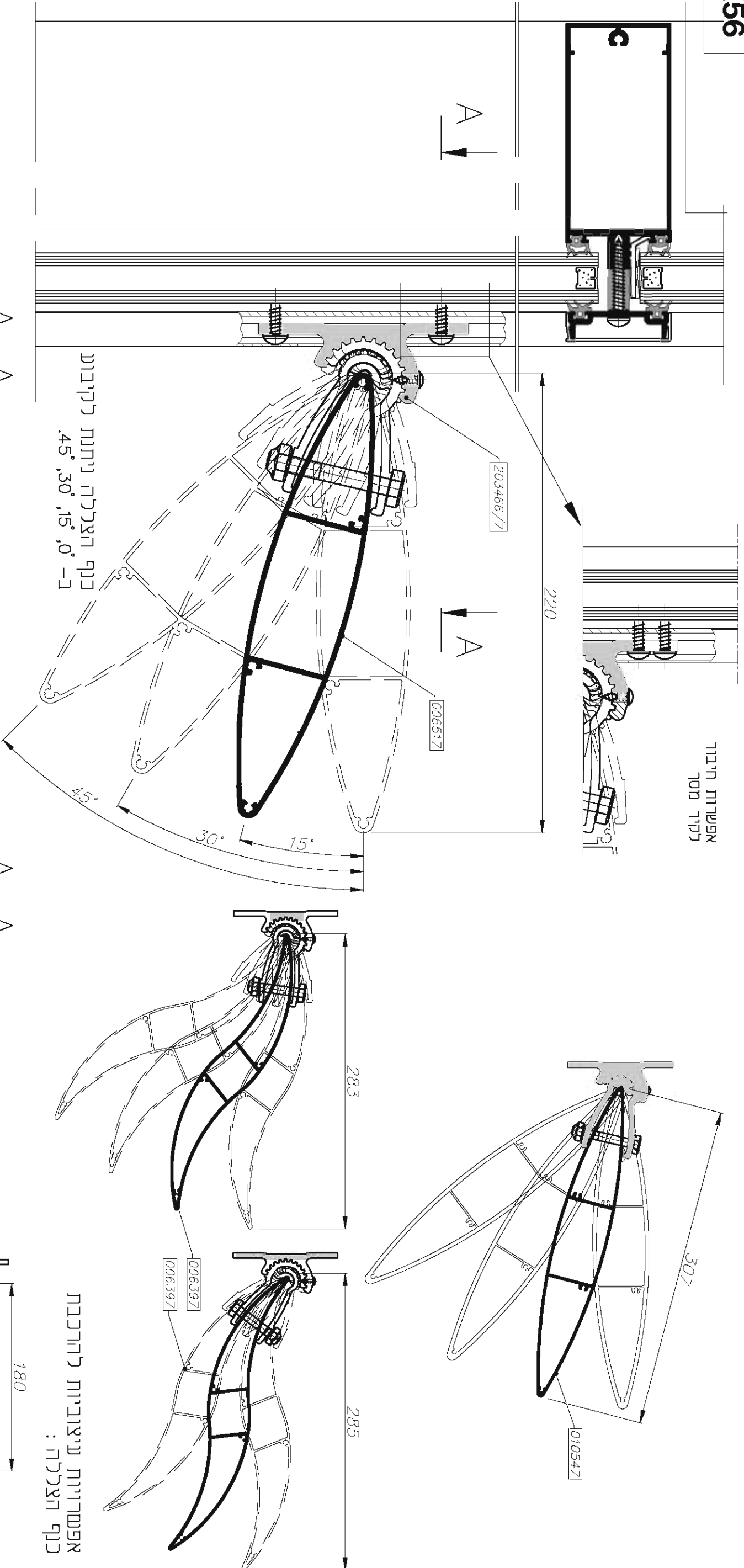

אפשרות חיבור לקיר מסר

A-A

פרט חיבור לקו רמורל

A-A

פרט חיבור לקו סטרוקטורלי

כנף הצללה נחתת לקיבוע
ג-0°, 15°, 30°, 45°

אפשרויות עיצוביות להרכבת
כנף הצללה :

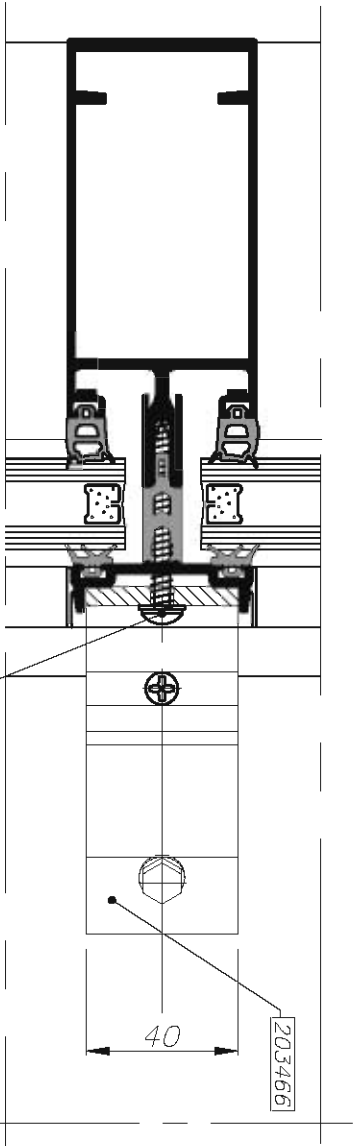

הזנכית עוברי לפי לבחור יש

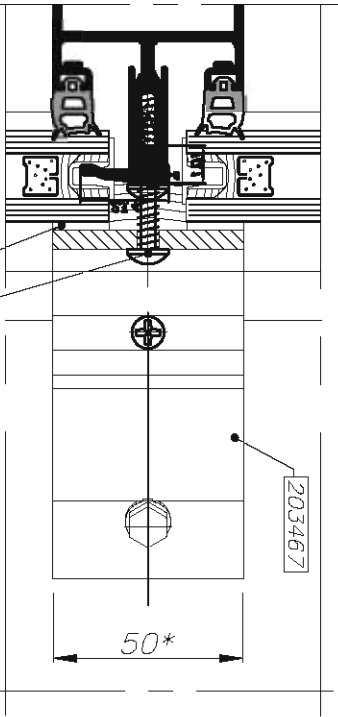

הזנכית עוברי לפי לבחור יש

סרט VHB

קנה מידה 1:2

קנה מידה 1:2

extal

גרסה
מס' עמוד
מס' קובץ
09.2013
X56-04-060
184X5603

קיר מסר
מערכת הצללה
מחזיק הצללה רב תכליתי

X56

* ניתן לקבל במידה אחת לפי הזמנה

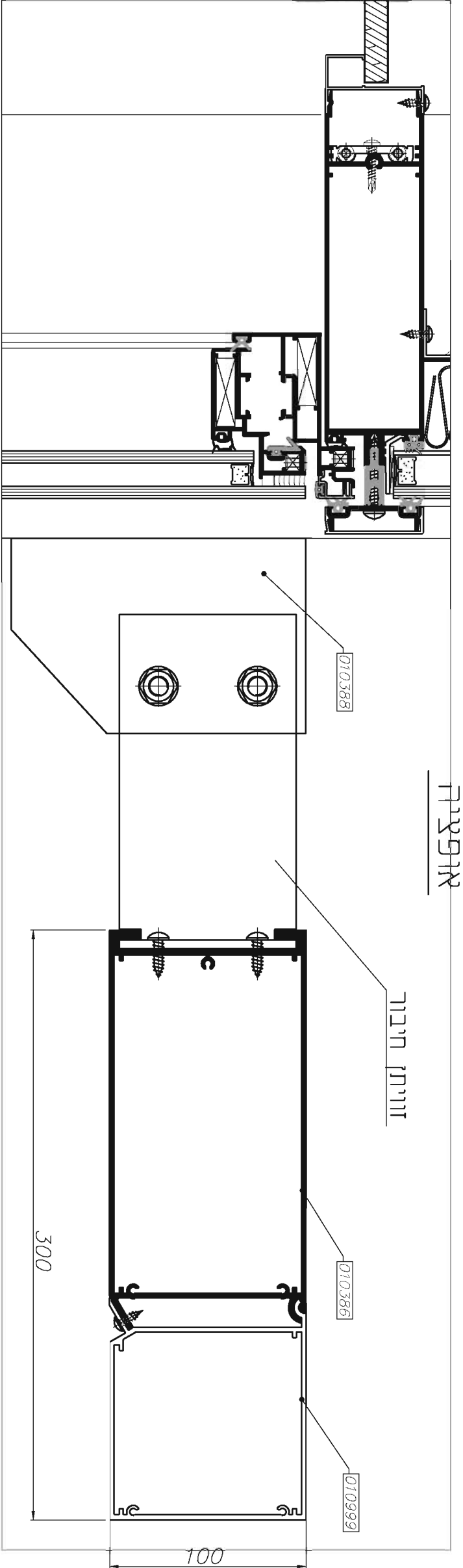
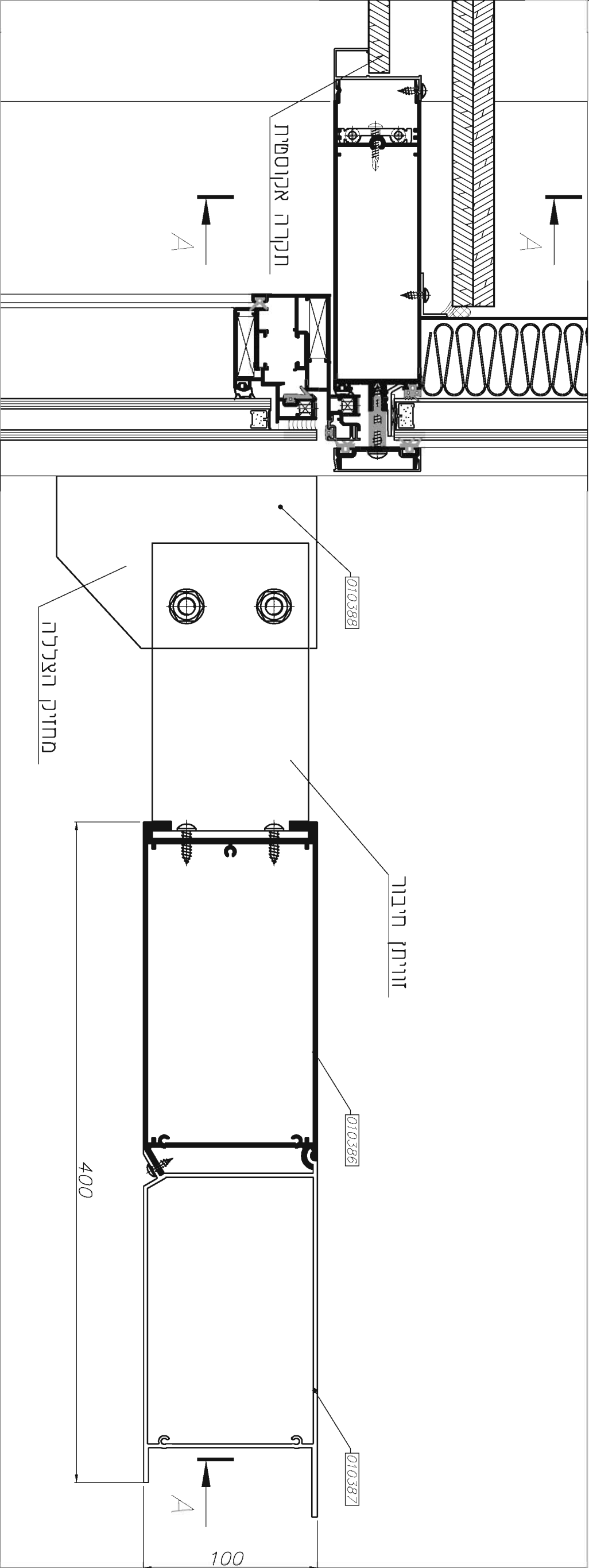

Scale 1:2.5

X56

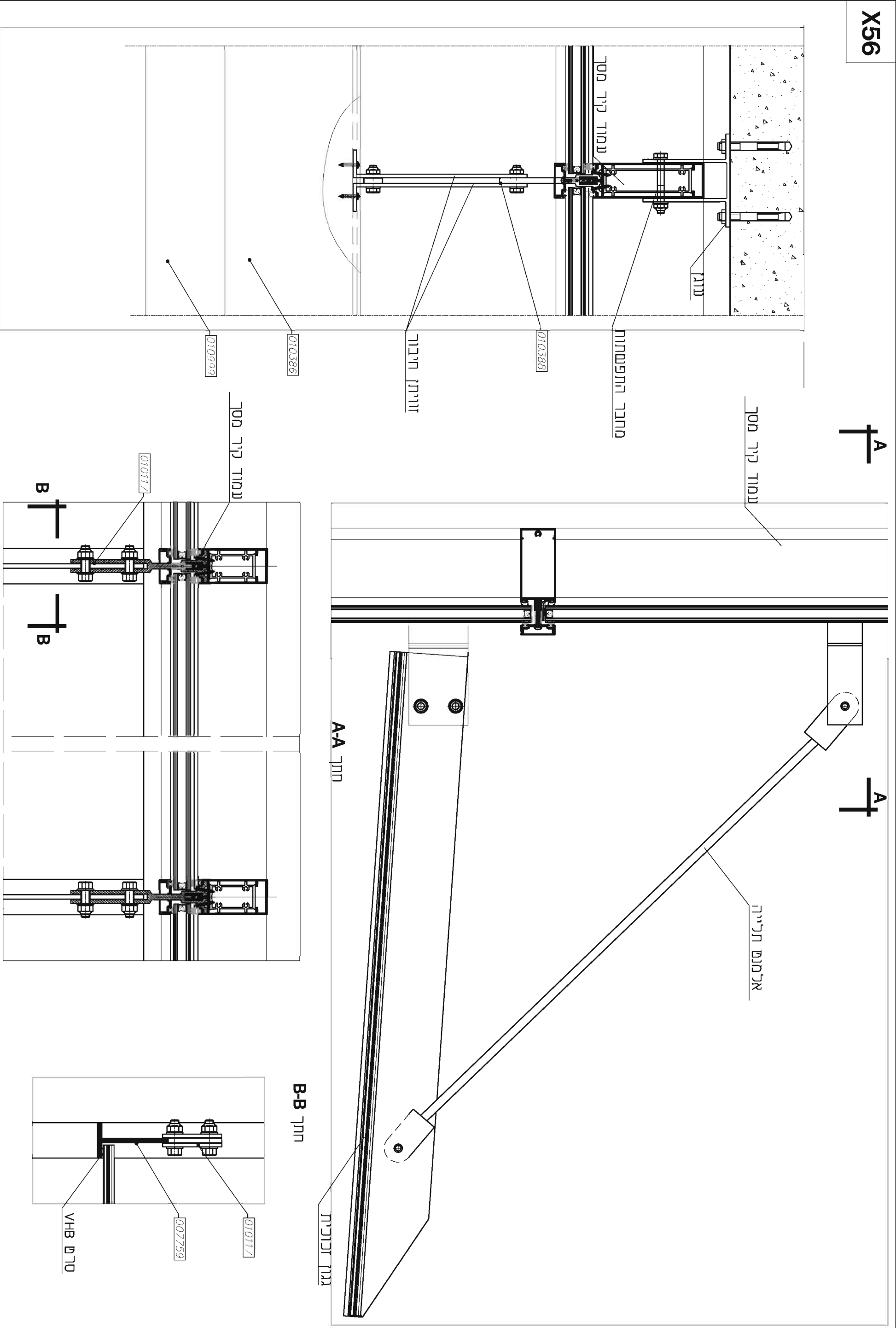

 extal	גרסה מס. עמוד מס. קובץ 09.2013 X56-04-080 184X5604	מערכת האכלה משולבת בקיר מסר	X56	קנה מידה 1:2.5
--	---	--------------------------------	-----	----------------

X56

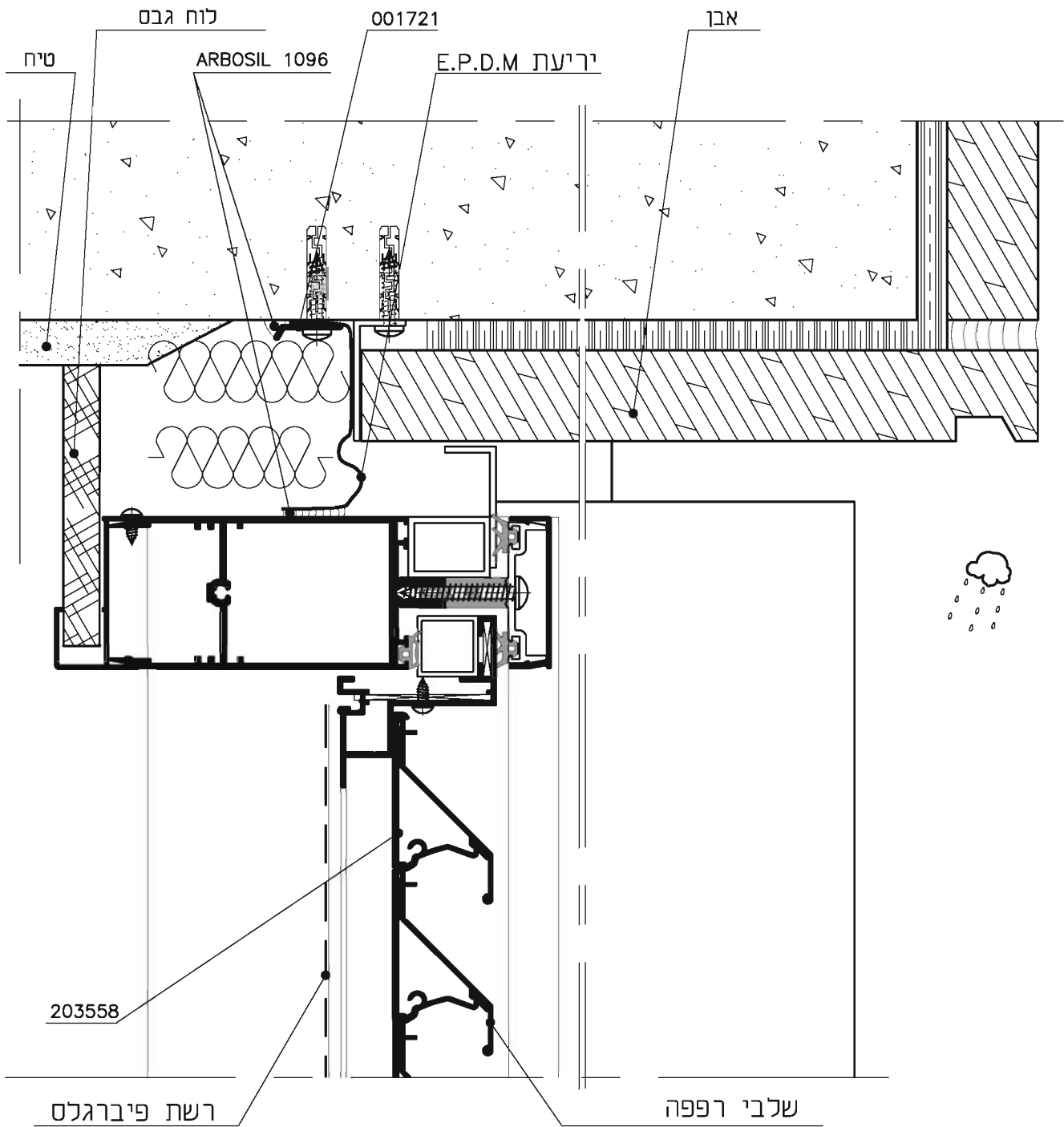
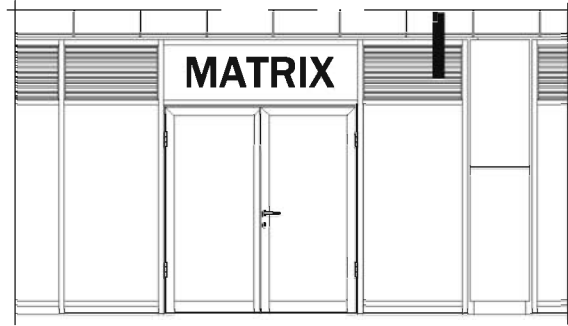

קנה מידה 1:2

 extal	גרסה 09.2013 מס. עמוד X56-04-110 מס. קובץ 184X5606	רפפה משולבת בקיר מסך חתך אנכי	X56
---	--	----------------------------------	-----

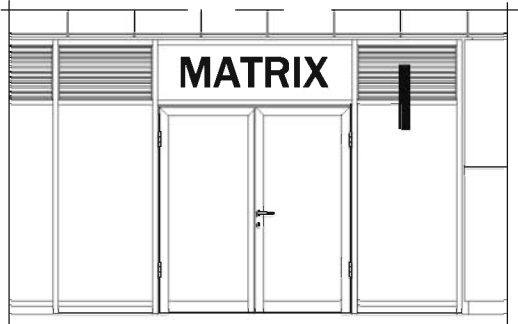

שלבי רפפה
010166

רשת פיברגלס

203558

010183

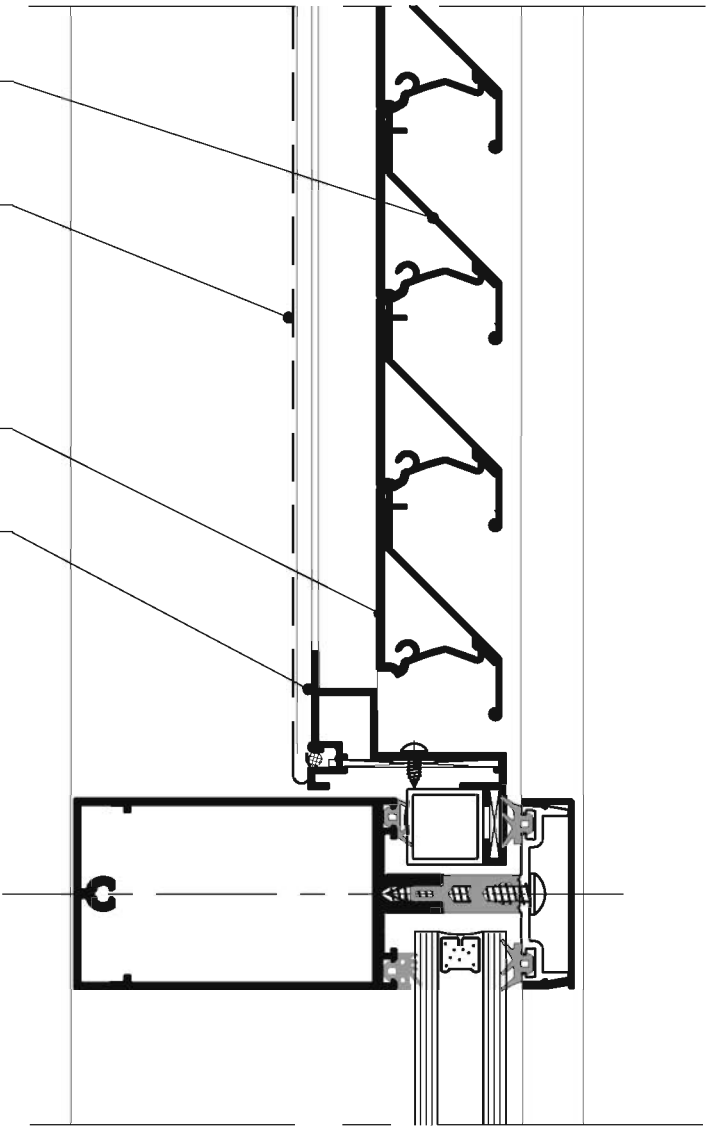

קנה מידה 1:2

 extal	<p>גרסה 09.2013 מס. עמוד X56-04-120 מס. קובץ 184X5606</p>	<p>רפפה משולבת בקיר מסך חתך אנכי</p>	X56
---	---	--	-----

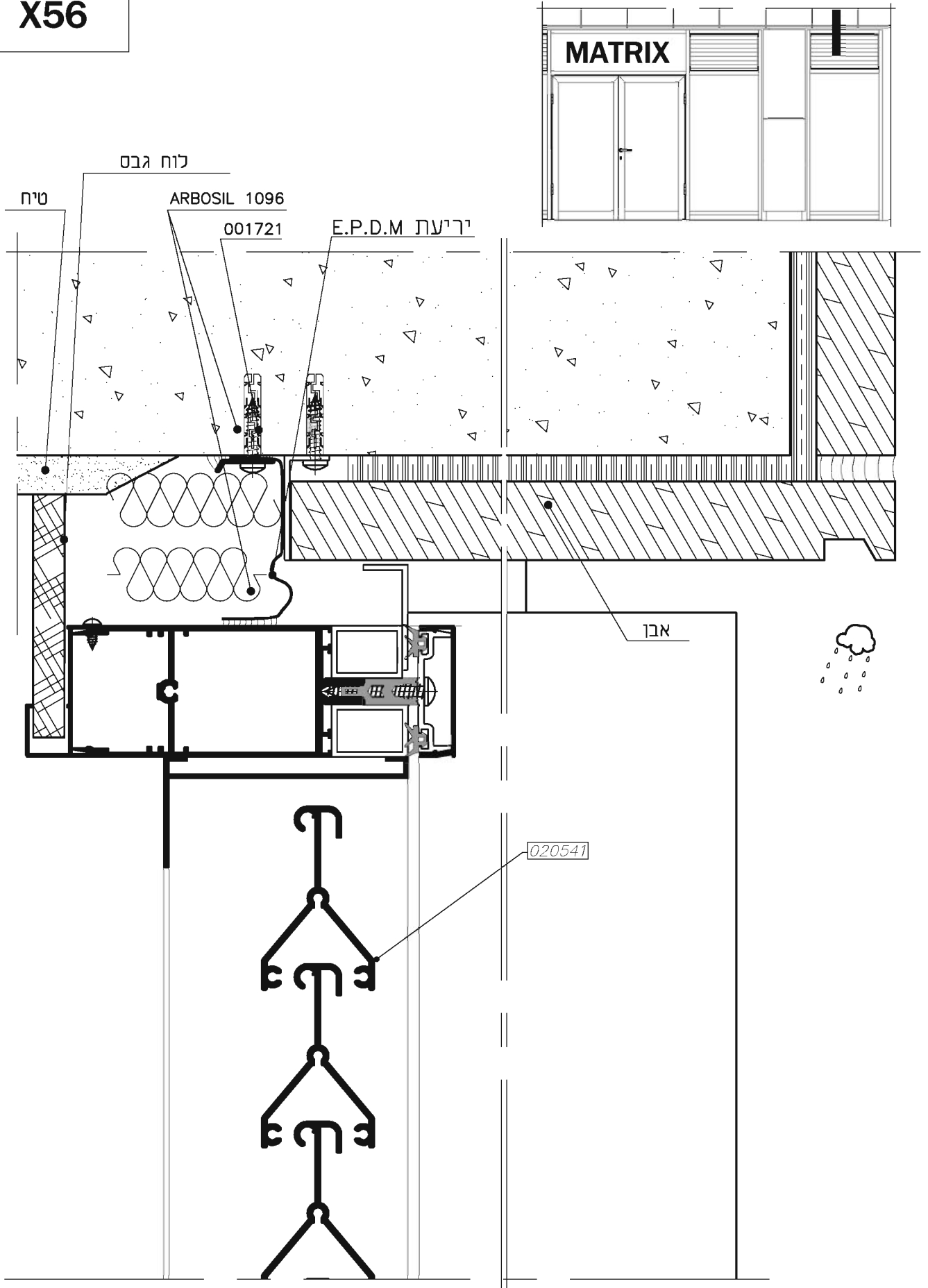

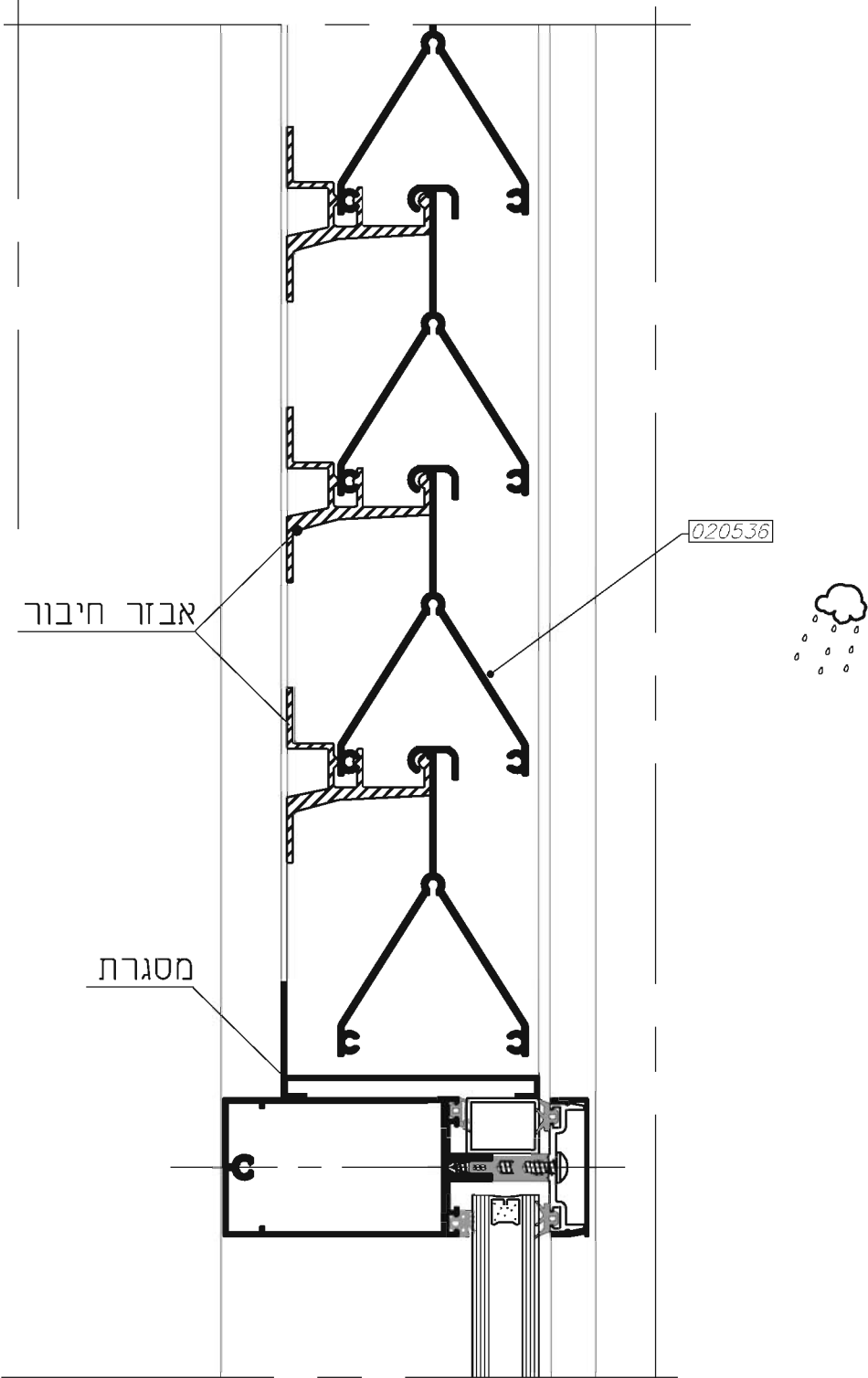

קנה מידה 1:2

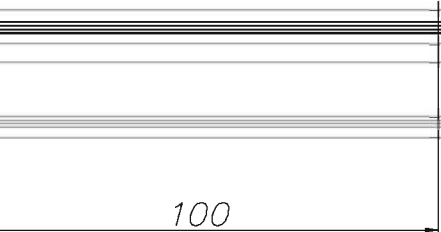
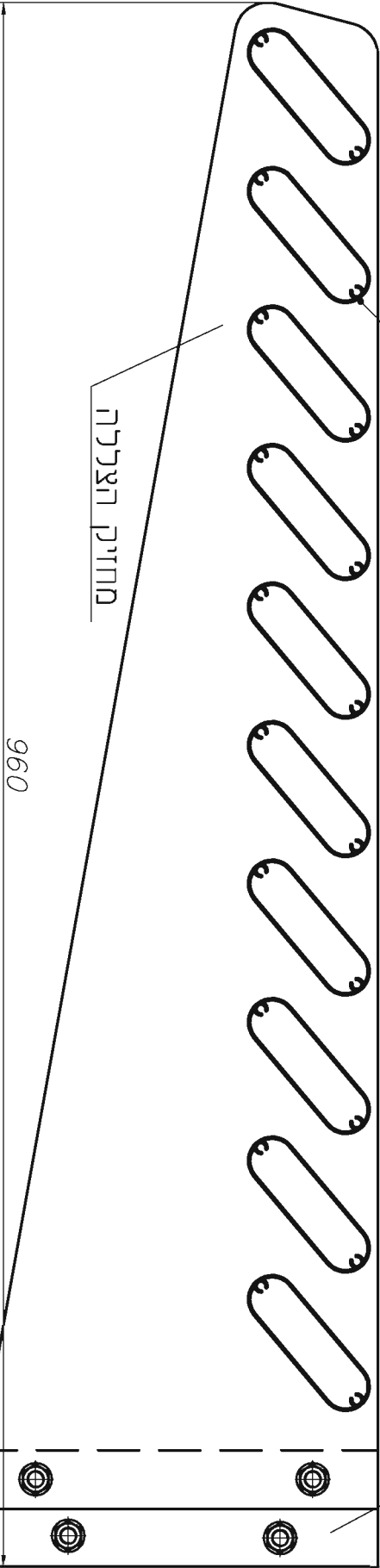
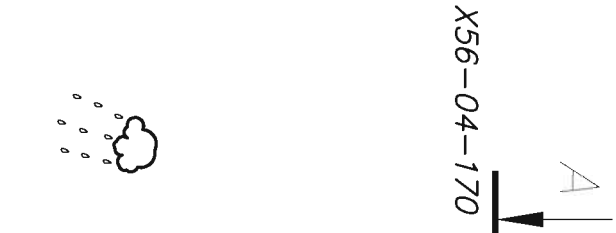
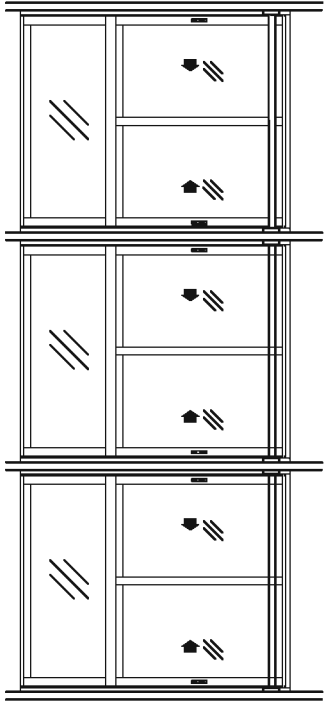

Scale 1:4

 extal	03.2014 X56-04-160 184X5609 גרסה מס' עמוד מס' קובץ	מערכת הצללה	X56
--	---	-------------	-----

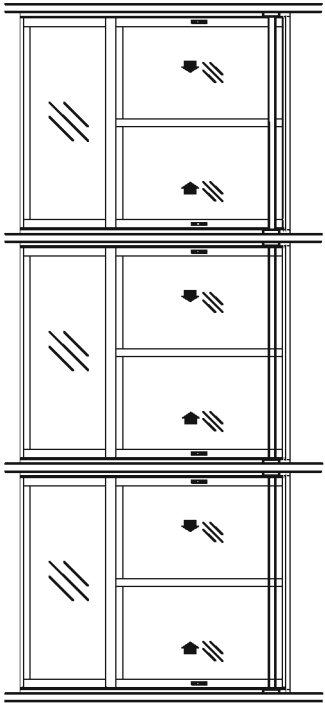

A-A

X56-04-160

מחזיק הצללה

זוויתן חיבור

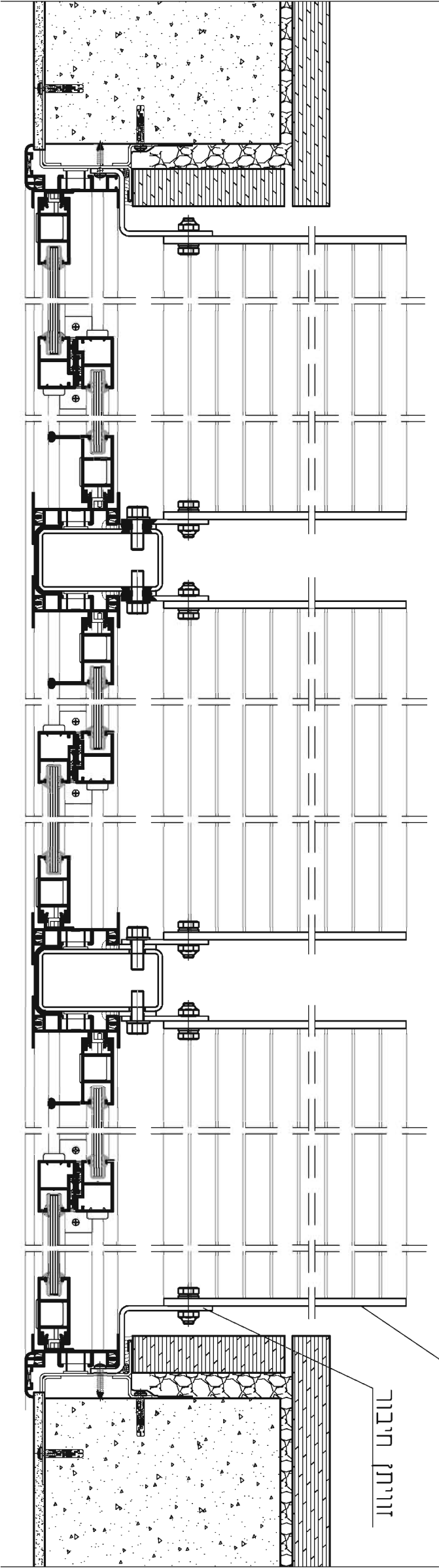

B-B

X56-04-160

חיפוי אבן

בטון



פוליר PHS
100*50*3.2

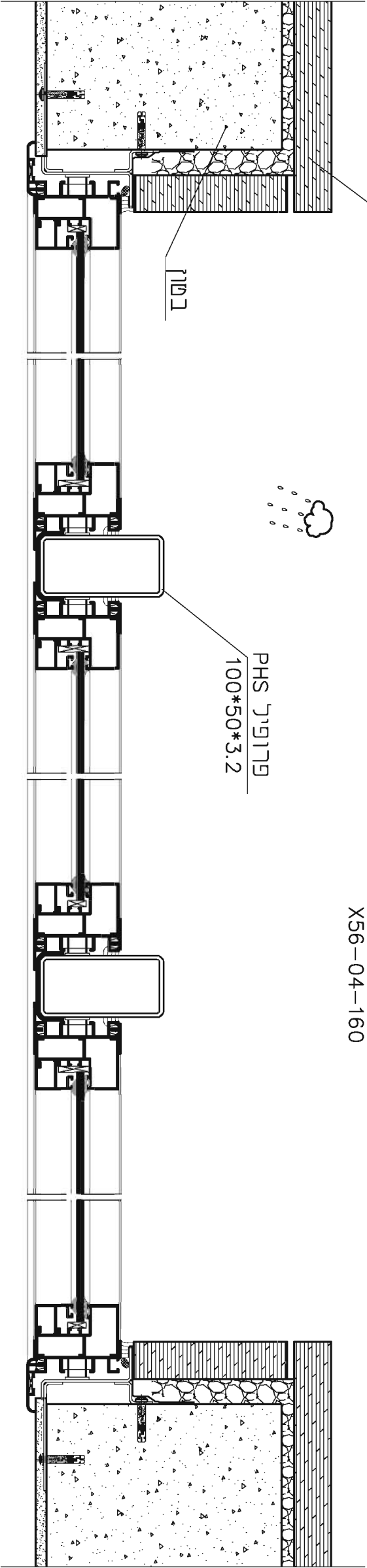

Scale 1:4

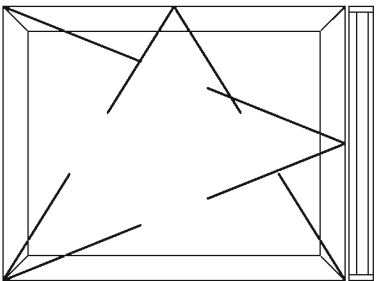
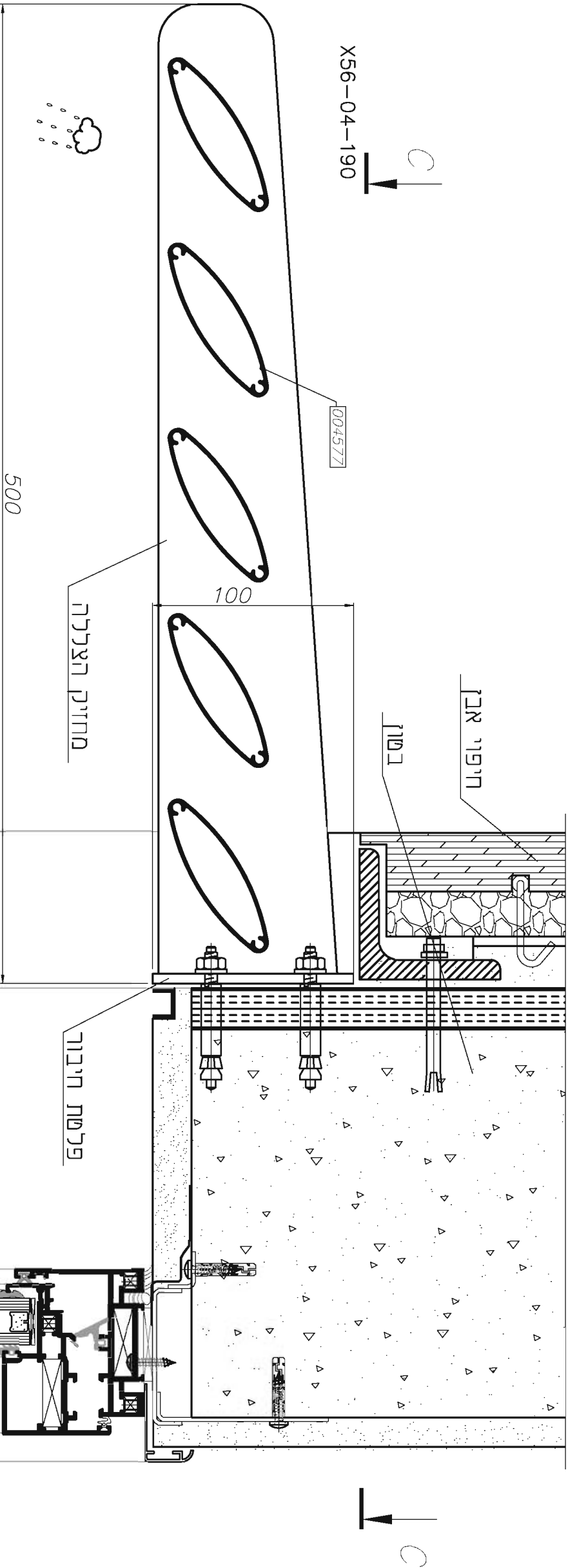

Scale 1:2.5

X56		extal	גרסה מס' 03.2014 עמוד מס' X56-04-180 קובץ מס' 184X5609	מערכת הצללה	X56
-----	--	-------	---	-------------	-----

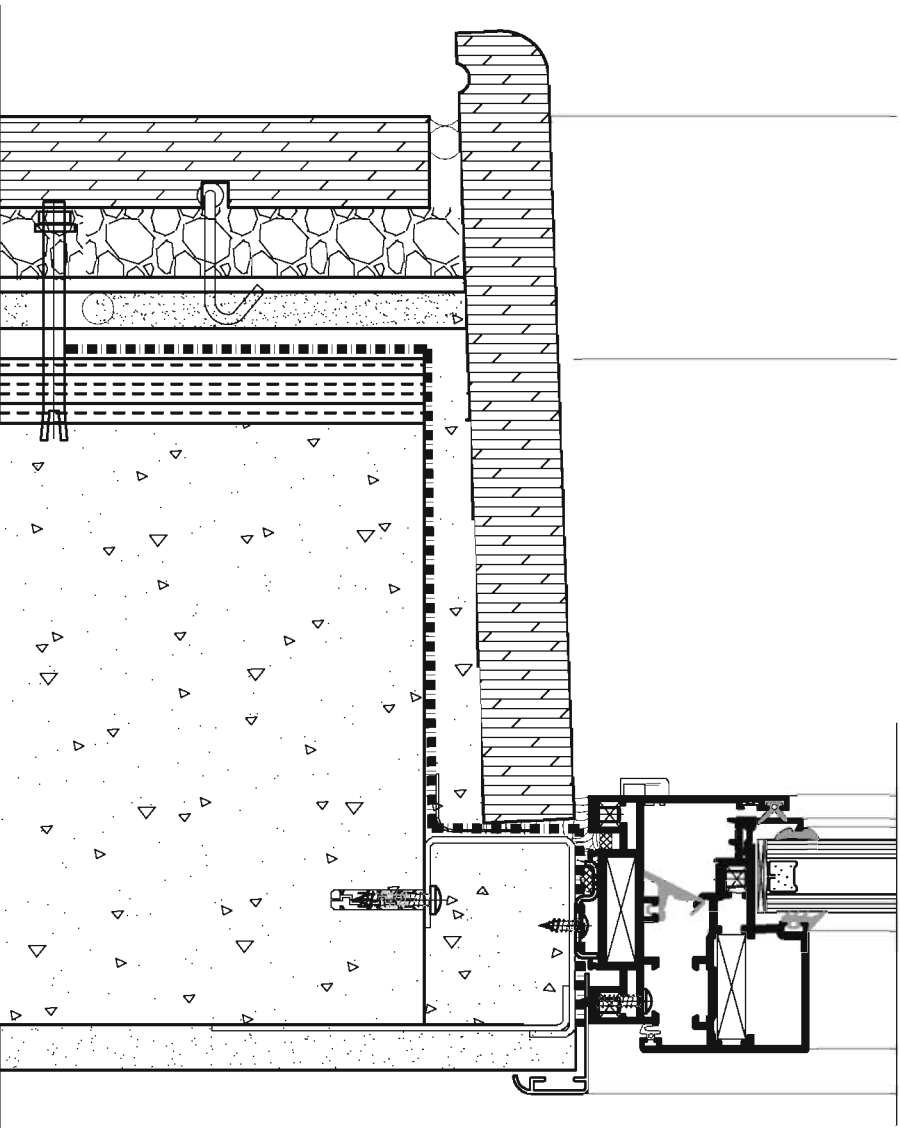

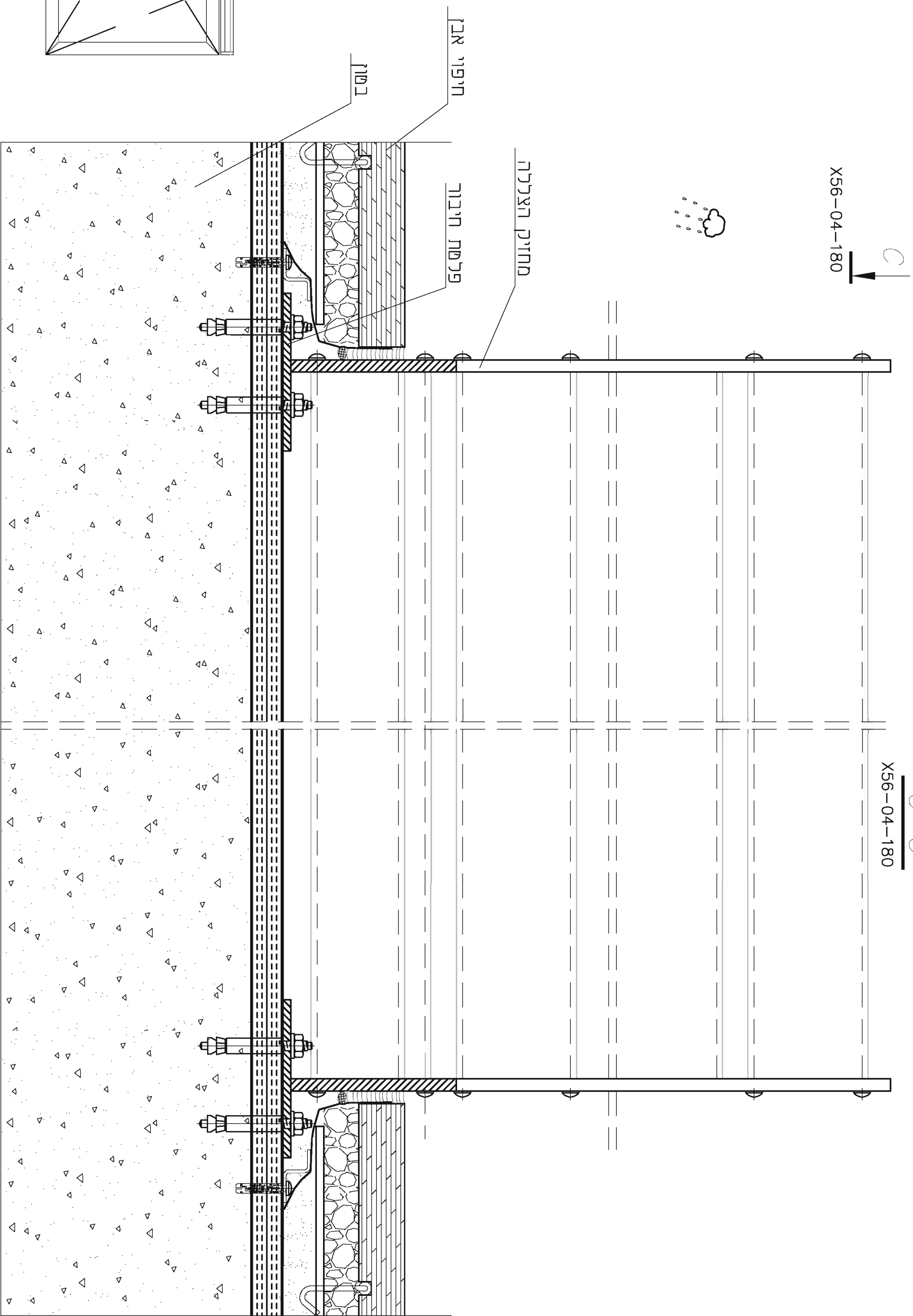



C-C
X56-04-180

C
X56-04-180

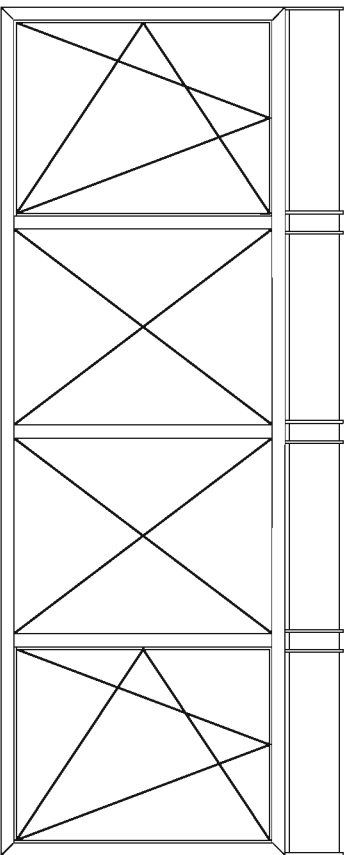
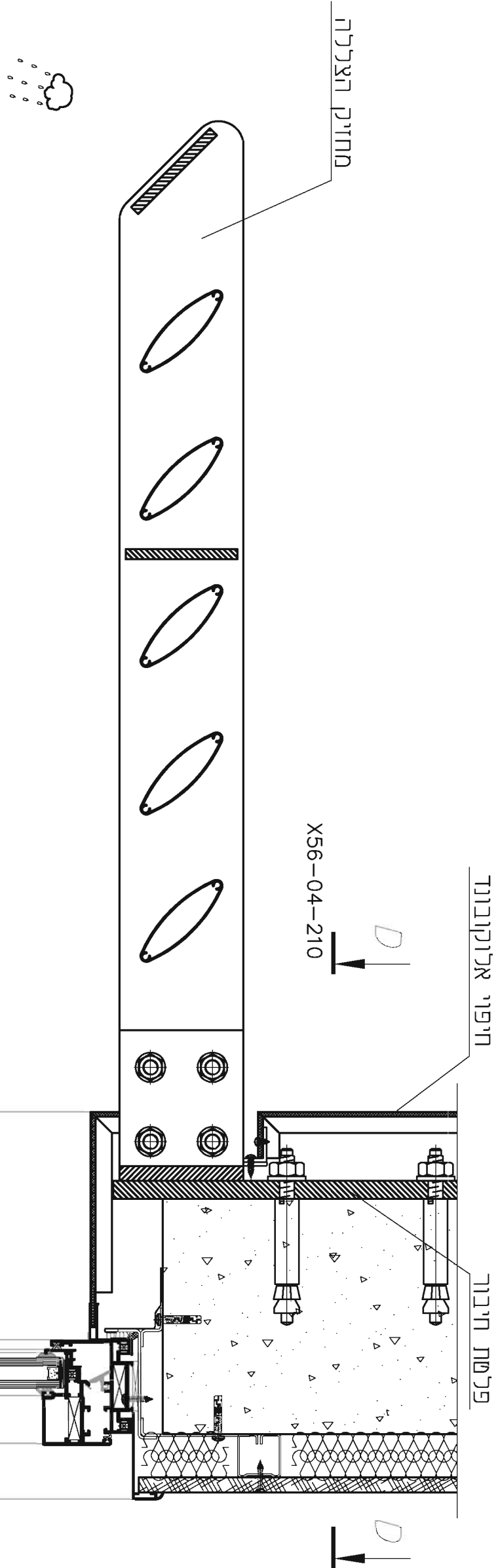
Scale 1:2.5



Scale 1:4

	extal
03.2014 X56-04-190 184X5609	גרסה מס' עמוד מס' קובץ
מערכת הצללה	
X56	

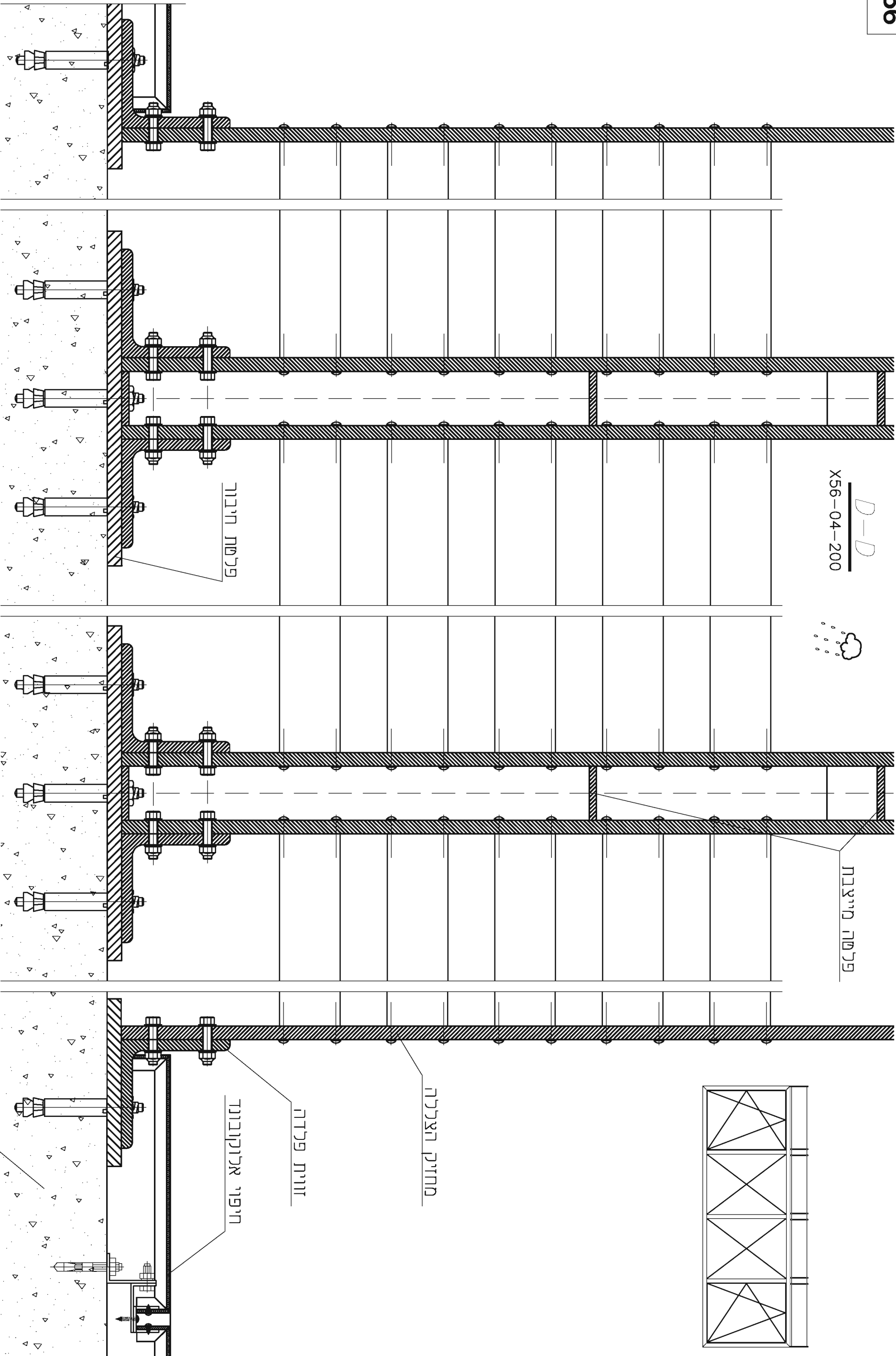

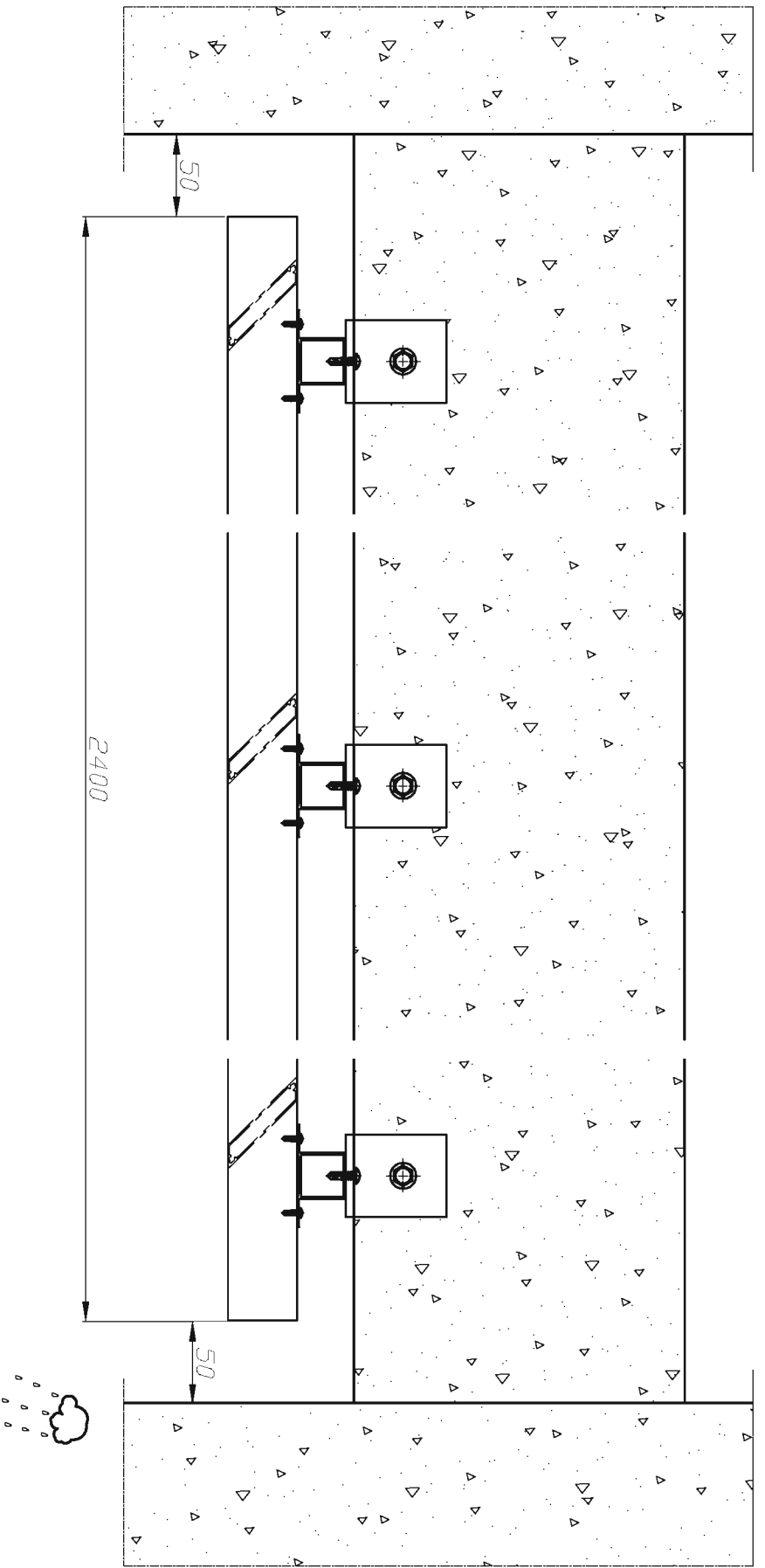
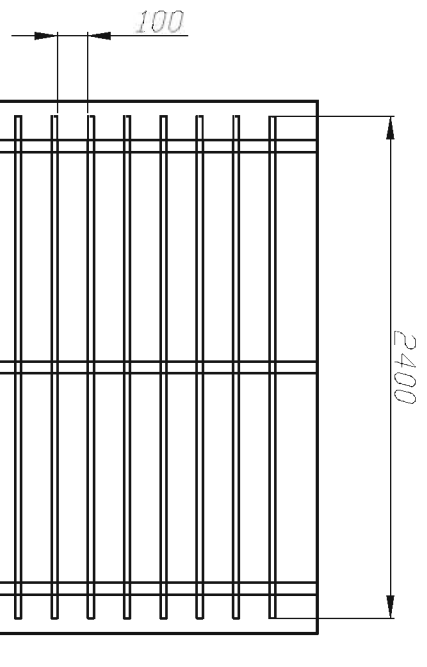
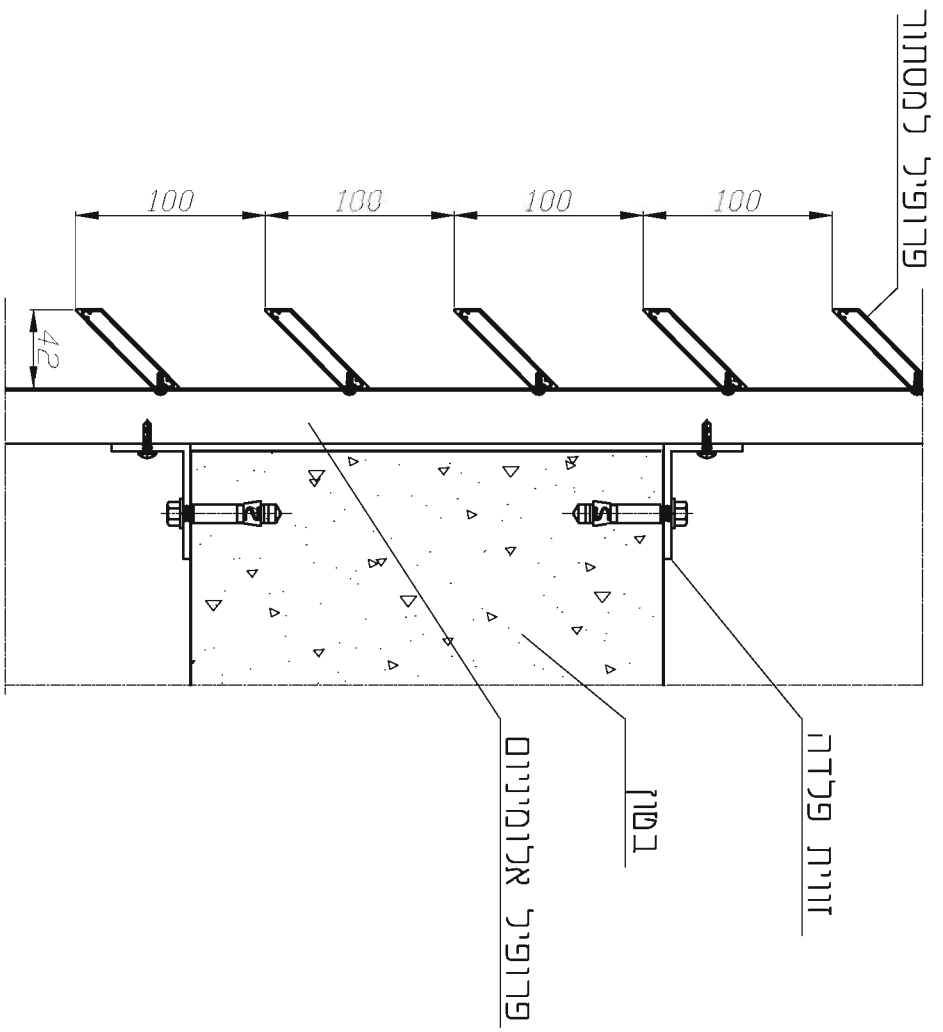

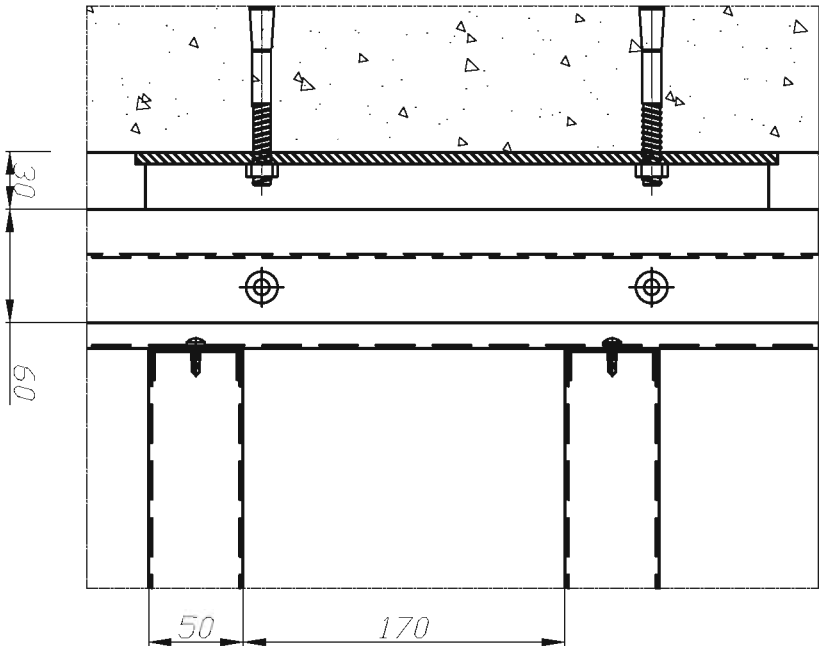
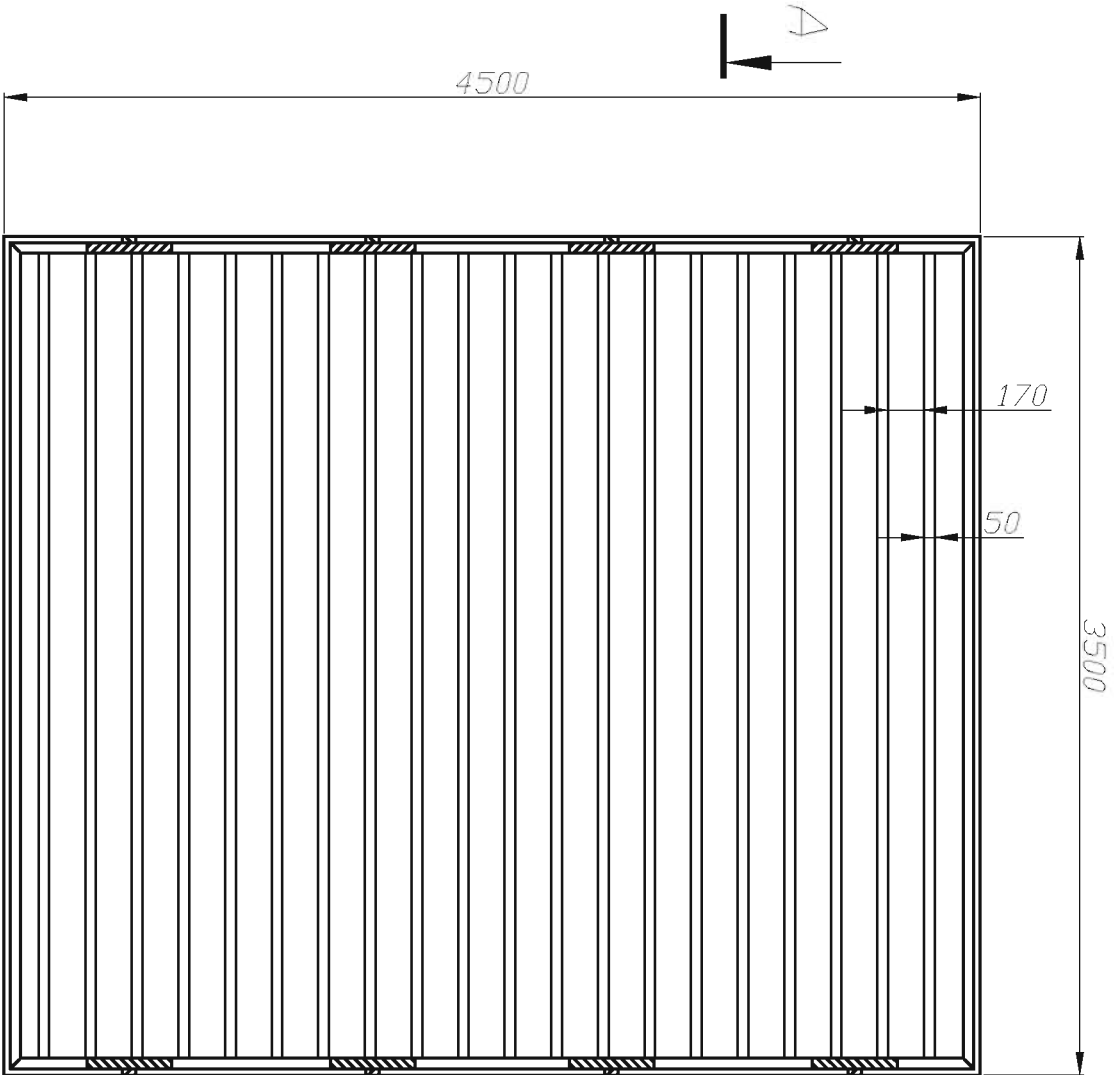
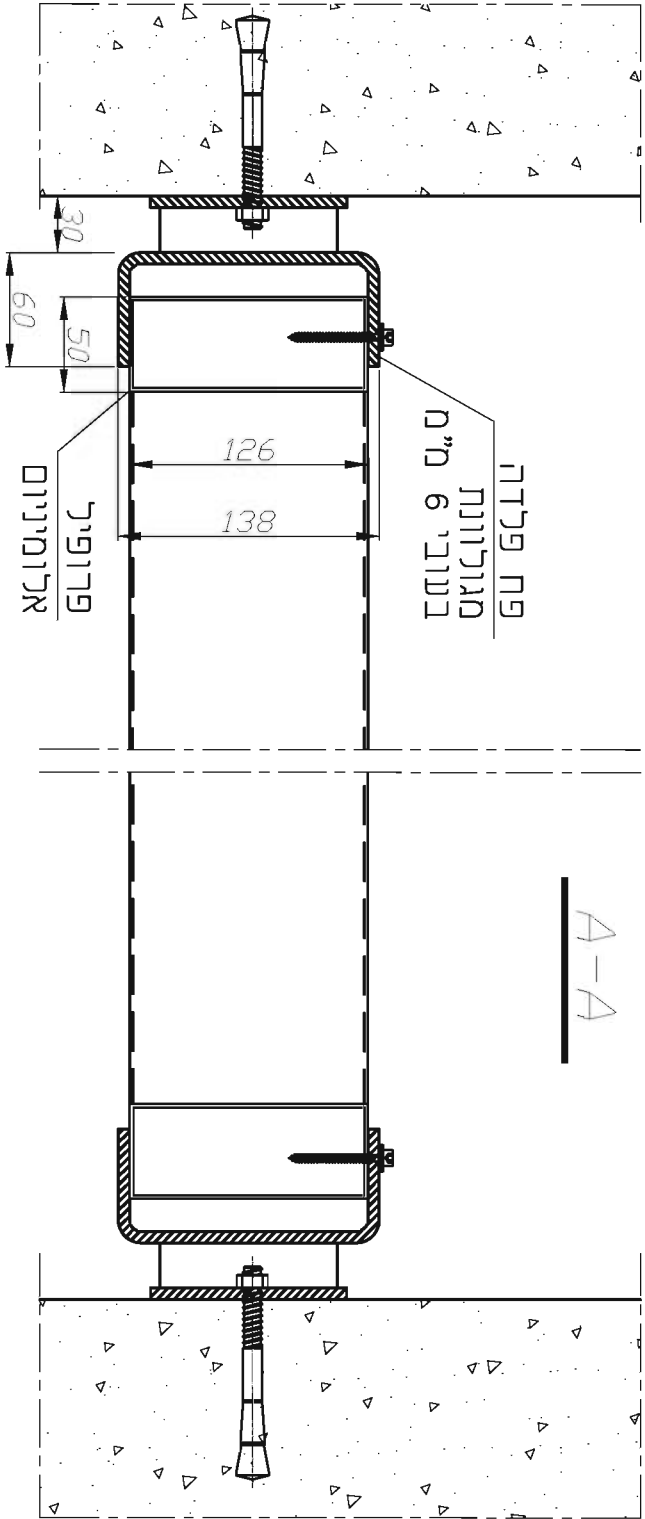

X56

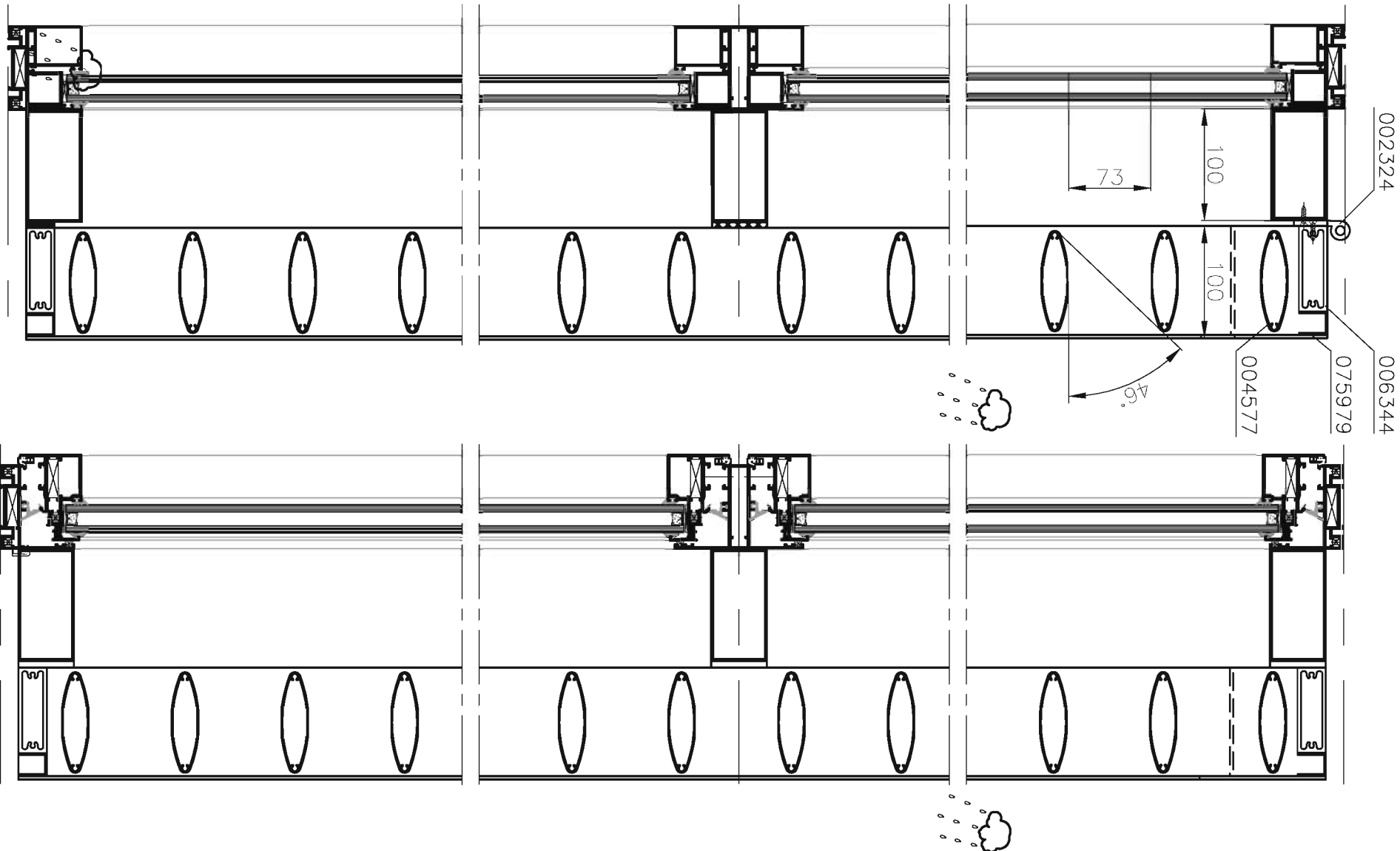
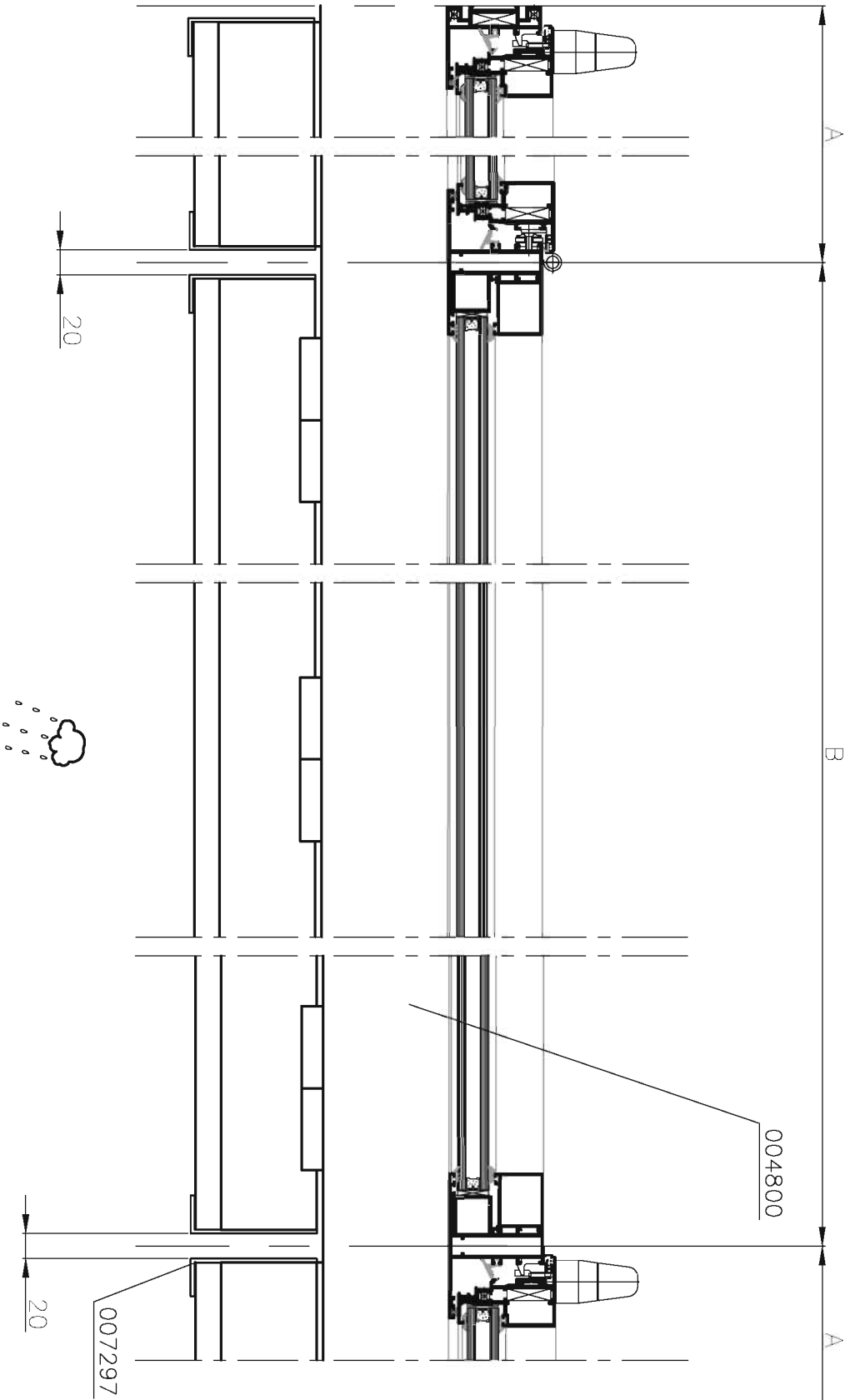
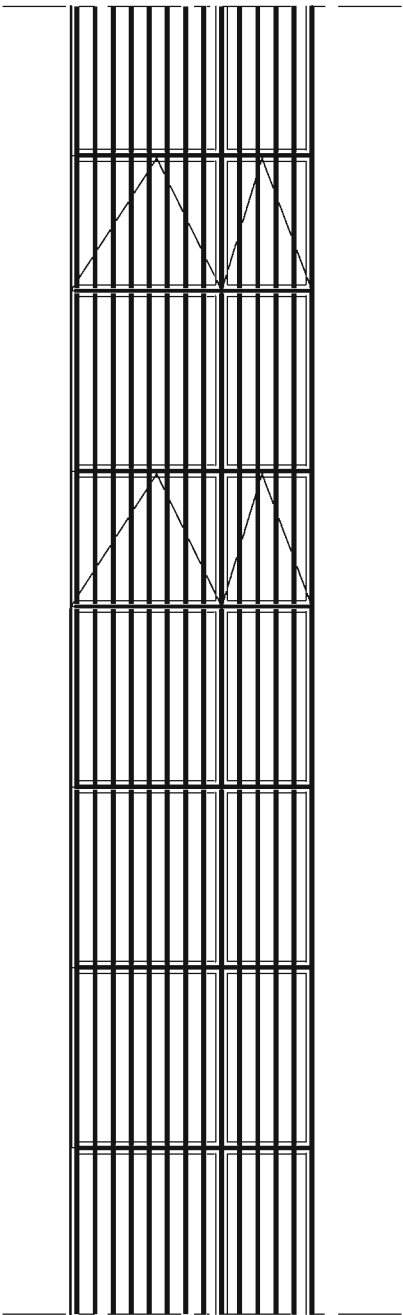

	extal	גרסה 03.2014 מס' עמוד X56-04-240 מס' קובץ 184X5611	שדות האלנה עם אפשרות לפתיחה	X56
---	-------	---	--------------------------------	-----

קנה מידה 1:5

VIEW A
SCALE 1:2

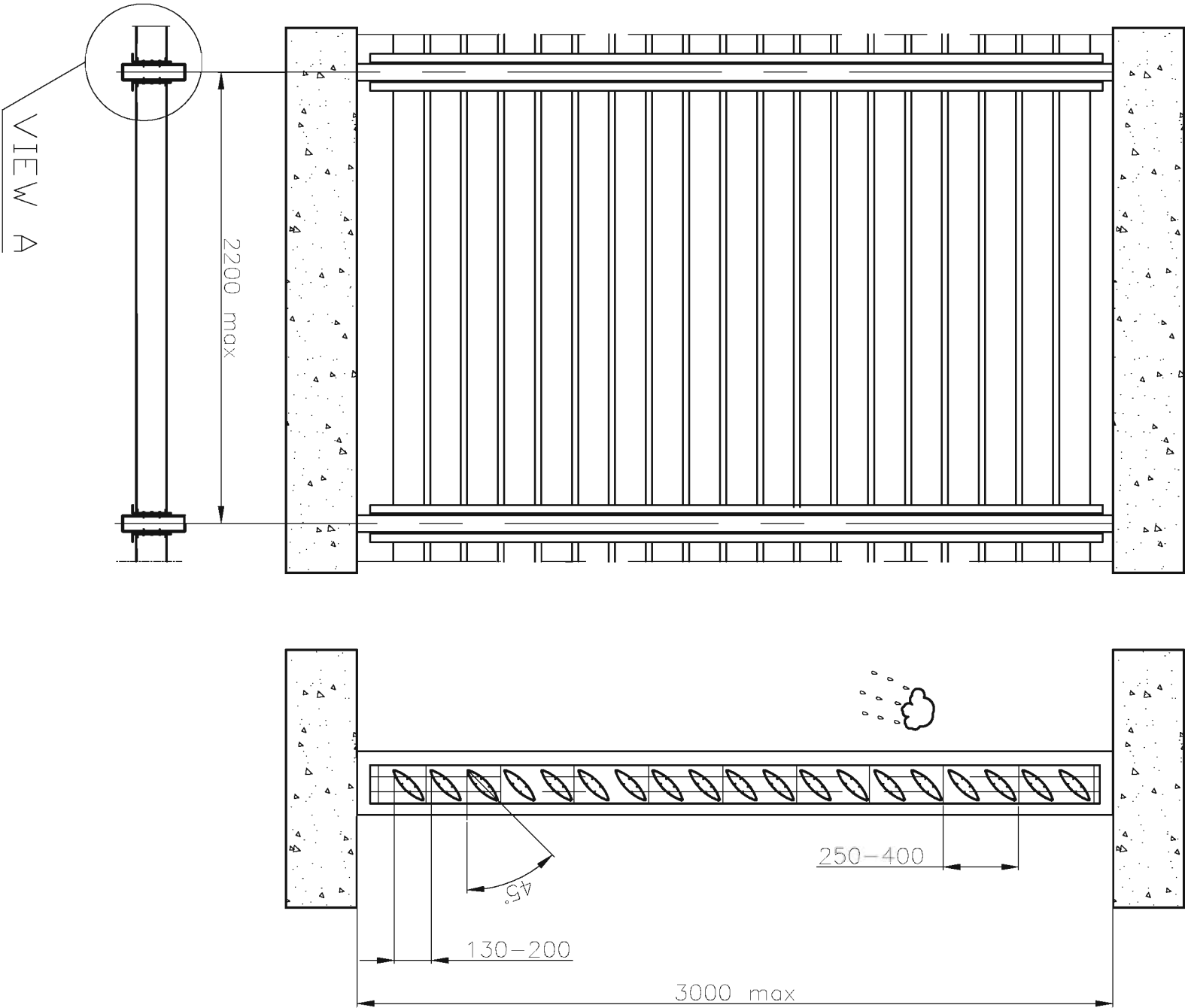
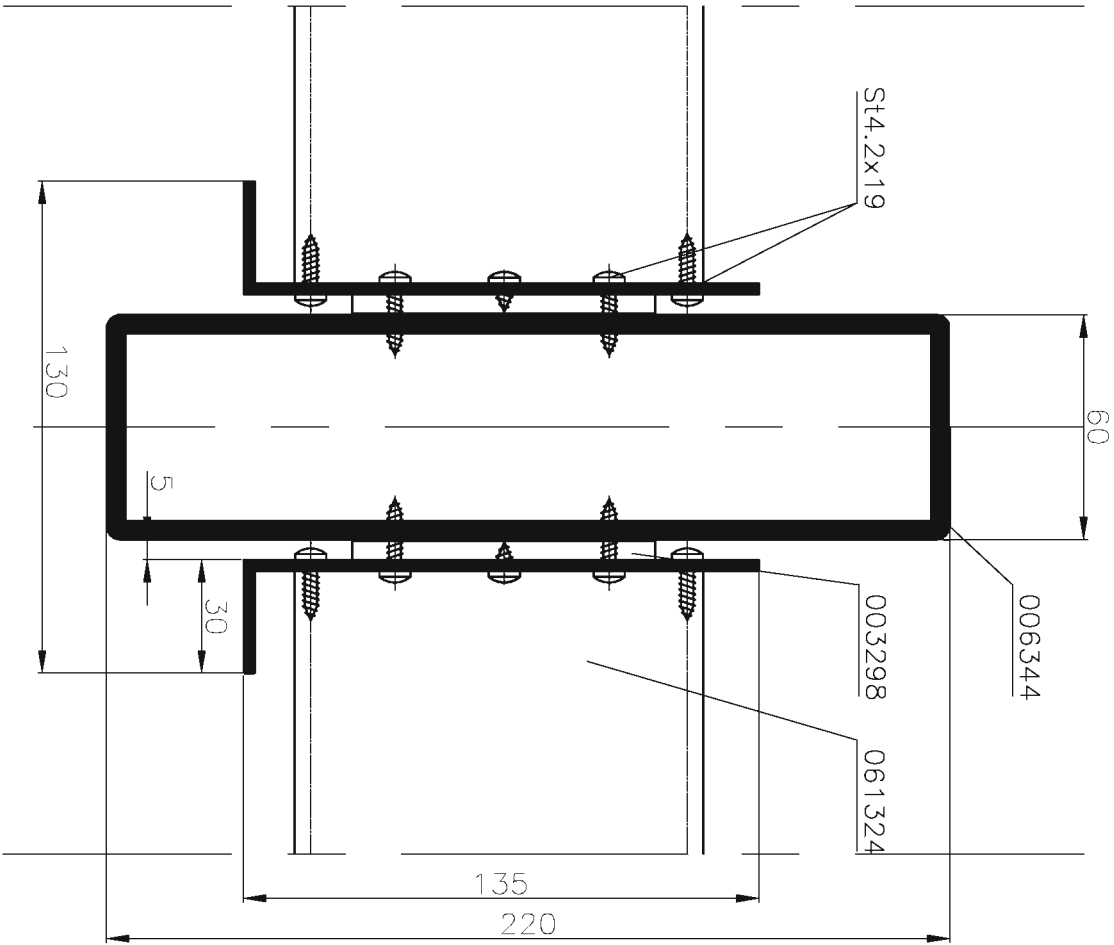

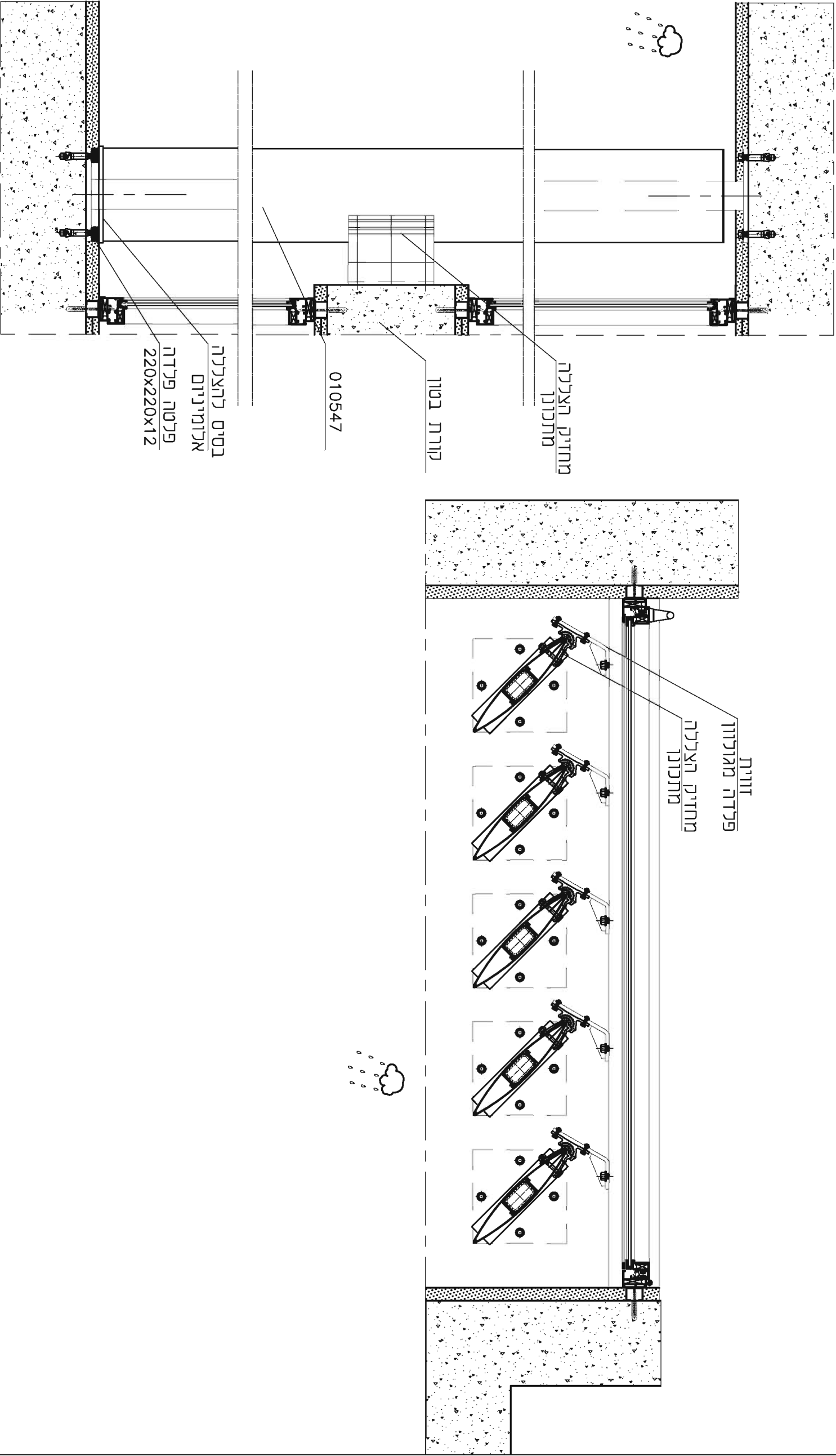

X56

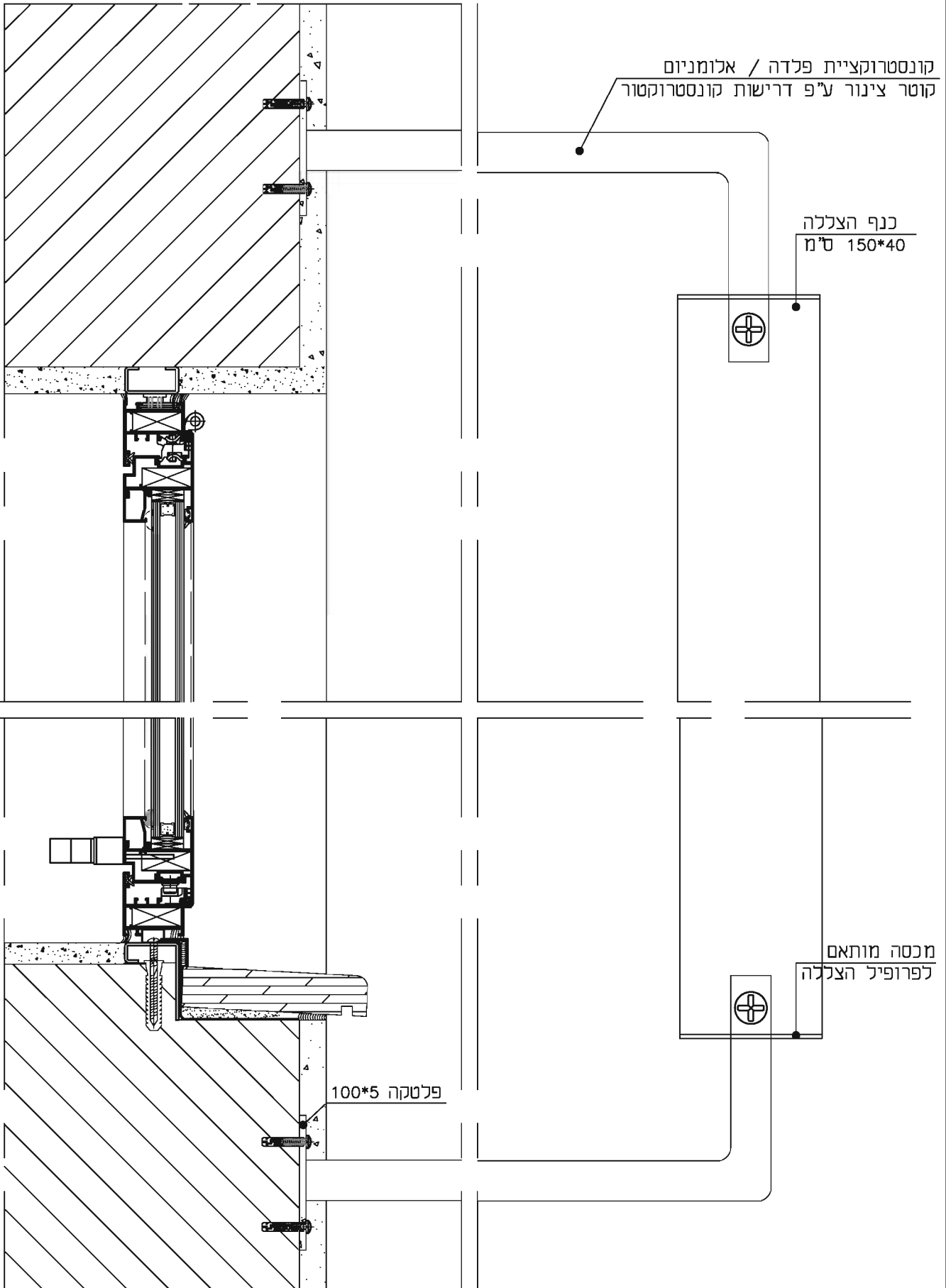











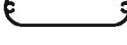
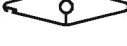

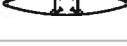

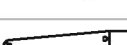
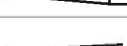

 extal

גרסה 11.2014
מס. עמוד X56-04-270
מס. קובץ 184X5614

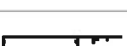
מערכת הצללה אנכית

X56

מס. עמוד בקטלוג הצללות	$\begin{matrix} y \\ x \end{matrix}$ $\begin{matrix} I_{xx}, \text{cm}^4 \\ I_{yy}, \text{cm}^4 \end{matrix}$	$\frac{\text{היקף חיצוני ט"מ}}{\text{היקף פנימי ט"מ}}$ משקל ק"ג/מ"א	תאור	צורה	מס. פרופיל
כנפי הצללה					
X56-05-040	$\frac{11.20}{2.30}$ $\frac{130.0}{145.0}$	0.950	כנף הצללה 50x25 מ"מ		004052
X56-05-040	$\frac{23.8}{2.18}$ $\frac{19.5}{20.05}$	0.796	כנף הצללה 90x25 מ"מ		004577
X56-05-040	$\frac{46.20}{6.0}$ $\frac{234.0}{263.0}$	1.110	כנף הצללה 100x30 מ"מ		002838
X56-05-050	$\frac{2.3}{23.1}$ $\frac{22.25}{29.6}$	0.832	כנף הצללה 100x30 מ"מ		072158
X56-05-050	$\frac{11.4}{114.3}$ $\frac{36.7}{31.8}$	1.558	כנף הצללה 150x40 מ"מ		061324
X56-05-050	$\frac{40.58}{962.5}$ $\frac{315.0}{310.0}$	1.452	כנף הצללה 150x30 מ"מ		061356
X56-05-060	$\frac{13.14}{213.7}$ $\frac{374.0}{213.7}$	2.768	כנף הצללה 180x35 מ"מ		006129
X56-05-060	$\frac{394.6}{23.7}$ $\frac{45.9}{61.86}$	2.730	כנף הצללה 220x45 מ"מ		006517
X56-05-070	$\frac{76.9}{27.5}$ $\frac{59.9}{72.5}$	3.340	כנף הצללה 280x45 מ"מ		006397
X56-05-070	$\frac{70.7}{131.0}$ $\frac{70.9}{81.7}$	4.320	כנף הצללה 300x70 מ"מ		040253
X56-05-070	$\frac{943.0}{37.15}$ $\frac{62.95}{81.85}$	3.465	כנף הצללה 300x50 מ"מ		010547
X56-05-080	$\frac{745.6}{54.3}$ $\frac{58.4}{54.5}$	3.318	בסיס להצללה 006711 220x50 מ"מ		006710
X56-05-080	$\frac{261.4}{21.4}$ $\frac{46.6}{49.95}$	2.063	קצה הצללה ל-006710 190x50 מ"מ		006711
X56-05-080	$\frac{182.4}{596.0}$ $\frac{62.4}{63.4}$	3.505	הצללה 200x100 מ"מ		040093
X56-05-090	$\frac{3.6}{27.1}$ $\frac{35.06}{17.9}$	0.894	כנף הצללה 90x30 מ"מ		006826
X56-05-090	$\frac{1.5}{6.9}$ $\frac{28.9}{--}$	0.466	חיזוק לכנף הצללה 006826		020360
X56-05-090	$\frac{1.25}{9.0}$ $\frac{23.7}{11.1}$	0.589	כנף הצללה 70x20 מ"מ		006735
X56-05-090	$\frac{0.3}{1.7}$ $\frac{18.0}{--}$	0.289	חיזוק לכנף הצללה 006735		020174
		גרסה 09.2013 מס. עמוד X56-05-10 מס. קובץ 185X5601		אינדקס הצללות	
				X56	

מ"ס. פרופיל	מ"ס. עמוד בקטלוג הצללות	I_{xx}, cm^4 I_{yy}, cm^4	y x	היקף חיצוני ט"מ היקף פנימי ט"מ	משקל ק"ג/מ"א	תאור	צורה	מ"ס. פרופיל
פרופילי הצללה								
010386		$\frac{293.7}{864.6}$	$\frac{71.25}{61.6}$	4.404		מפרק הצללה מוביל 200X100 מ"מ		X56-05-100
010387		$\frac{265.6}{634.2}$	$\frac{70.1}{52.4}$	3.880		מפרק הצללה משלים 200X100 מ"מ		X56-05-100
010999		$\frac{167.1}{176.6}$	$\frac{46.0}{42.6}$	2.840		מפרק הצללה משלים 110X100 מ"מ		X56-05-110
011012		$\frac{31.35}{1298.8}$	$\frac{66.4}{81.0}$	4.074		מלבן הצללה 300X30 מ"מ		X56-05-110
006875		$\frac{305.6}{4.9}$	$\frac{43.5}{45.9}$	2.185		מלבן הצללה 200X18 מ"מ		X56-05-120
002099		$\frac{1.98}{17.45}$	$\frac{177.0}{136.0}$	0.913		רפפת מרפז 80X20 מ"מ		X56-05-120
010851		$\frac{138.9}{10.1}$	$\frac{30.5}{30.6}$	2.103		מלבן הצללה 125X25 מ"מ		X56-05-120
011008		$\frac{6.34}{51.7}$	$\frac{26.3}{30.6}$	1.274		מלבן הצללה 90X30 מ"מ		X56-05-120
</								

[illegible]

כנף הצללה 50 מ"מ					004052
משקל	היקף פנימי	היקף חיצוני	$I_{yy}cm^4$	$I_{xx}cm^4$	
0.950	145.0	130.0	2.30	11.20	

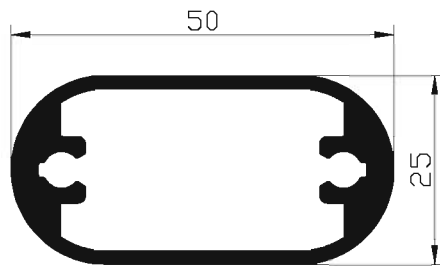

כנף הצללה 90 מ"מ					004577
משקל	היקף פנימי	היקף חיצוני	$I_{yy}cm^4$	$I_{xx}cm^4$	
0.209	—	13.93	0.44	0.11	

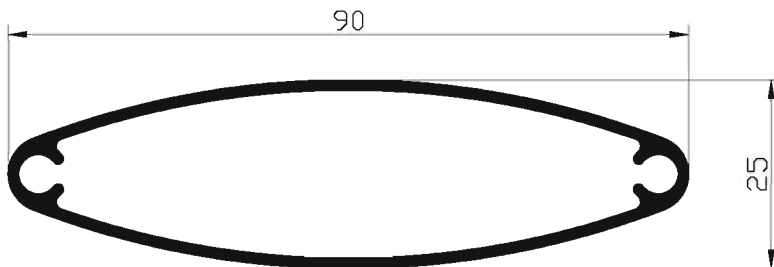

כנף הצללה 100 מ"מ					002838
משקל	היקף פנימי	היקף חיצוני	$I_{yy}cm^4$	$I_{xx}cm^4$	
1.110	263.0	234.0	6.0	46.20	

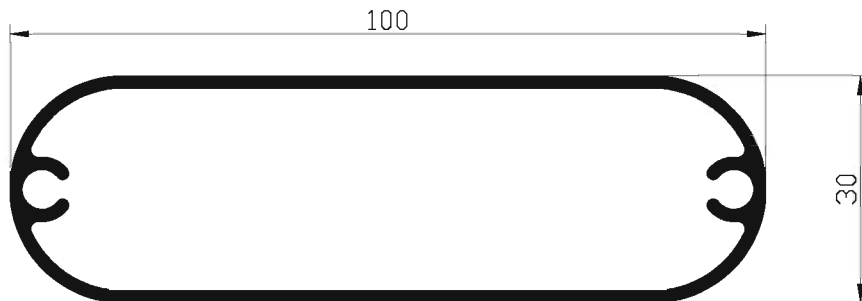

כנף הצללה 100 מ"מ					072158
משקל	היקף פנימי	היקף חיצוני	$I_{yy}cm^4$	$I_{xx}cm^4$	
0.832	29.6	22.25	23.1	2.3	

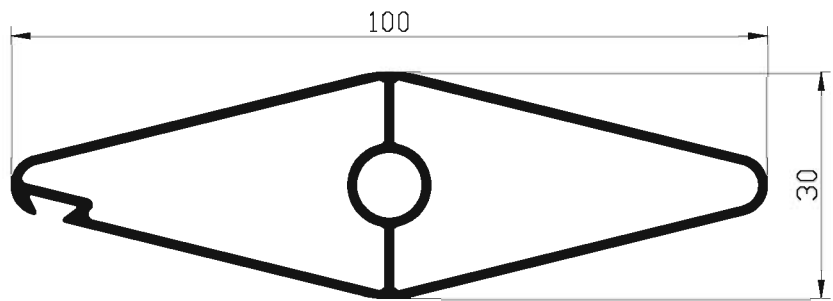

כנף הצללה 150 מ"מ					061324
משקל	היקף פנימי	היקף חיצוני	$I_{yy}cm^4$	$I_{xx}cm^4$	
1.558	31.8	36.7	114.3	11.4	

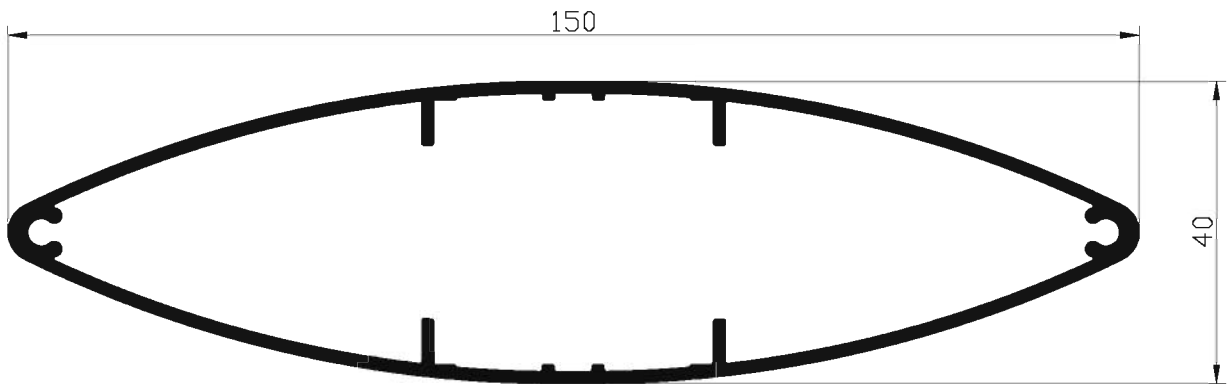

כנף הצללה 150 מ"מ					061356
משקל	היקף פנימי	היקף חיצוני	$I_{yy}cm^4$	$I_{xx}cm^4$	
1.452	310.0	315.0	962.5	40.58	

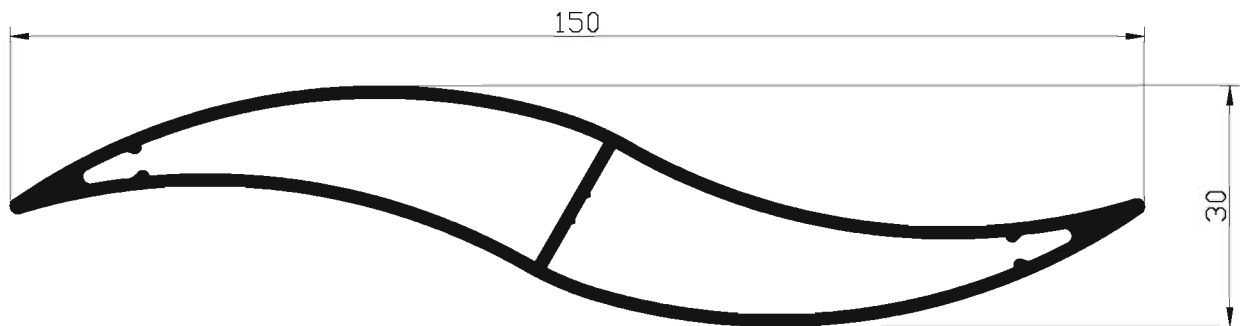

בקר האצולה 180 ס"מ					006129
משקל	היקף פנימי	היקף חיצוני	א"מסע	א"מסא	
2.768	213.7	374.0	213.7	13.14	

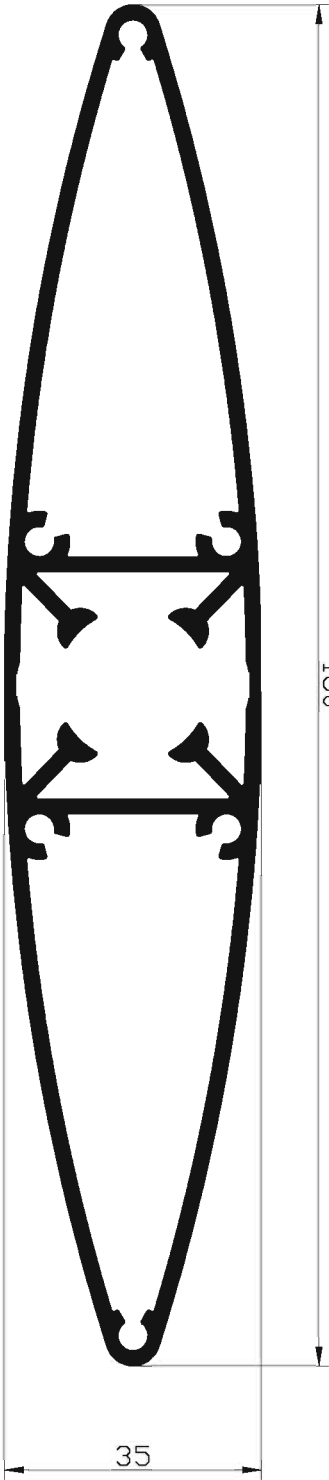

בקר האצולה 220 ס"מ					006517
משקל	היקף פנימי	היקף חיצוני	א"מסע	א"מסא	
2.730	61.86	45.9	23.7	394.6	

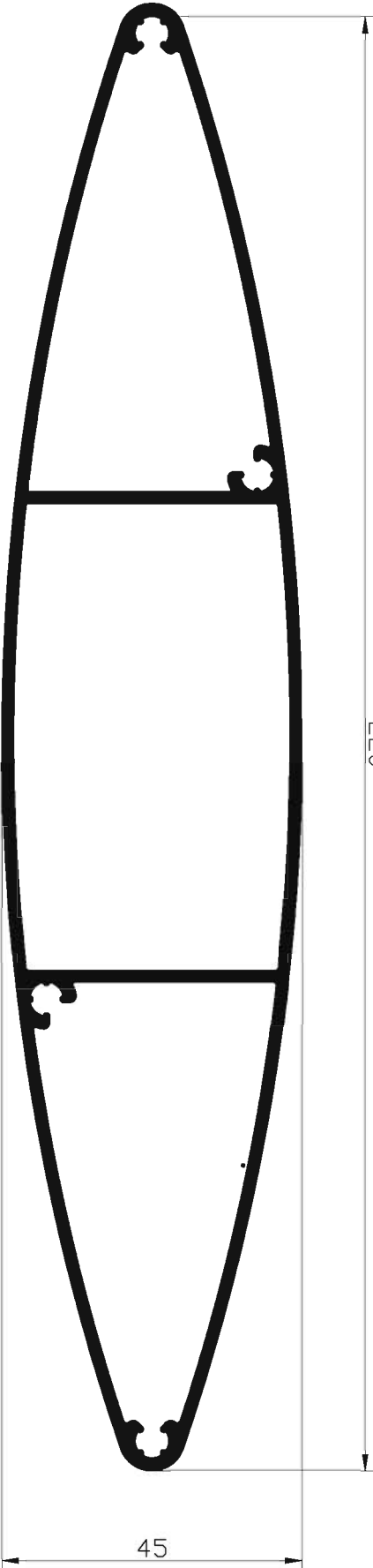

גרסה 09.2013		ננפי האצולה	X56
extal	X56-05-060 185X5602		

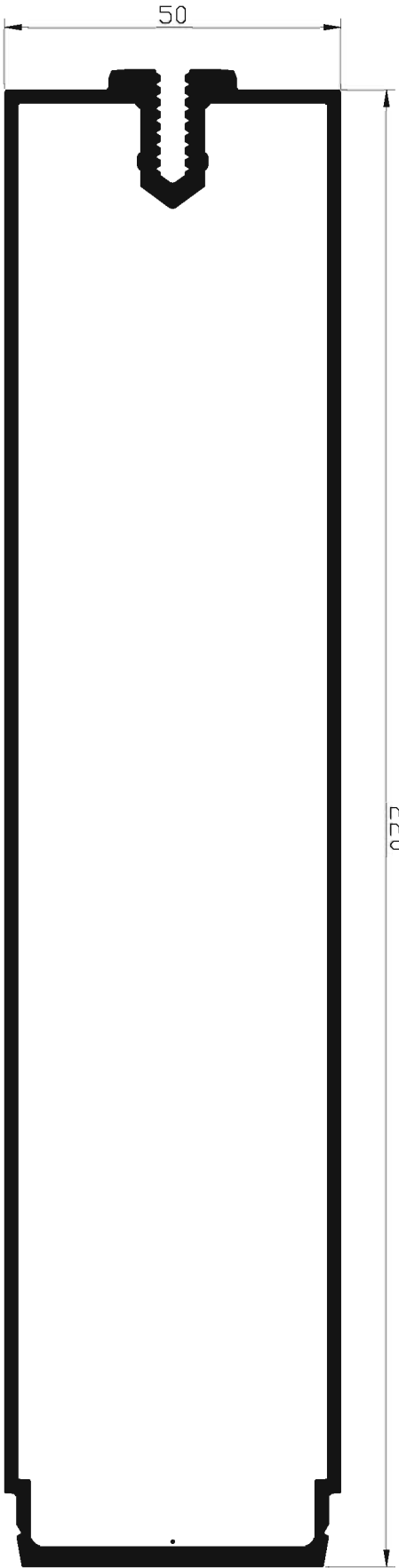

בסיס נר־אצלר־ה 006710					
מטקל	וִיקָף חיצוני	וִיקָף פנימי	אִמָּץ	אִמָּץ	006710
3.318	54.5	58.4	54.3	745.6	

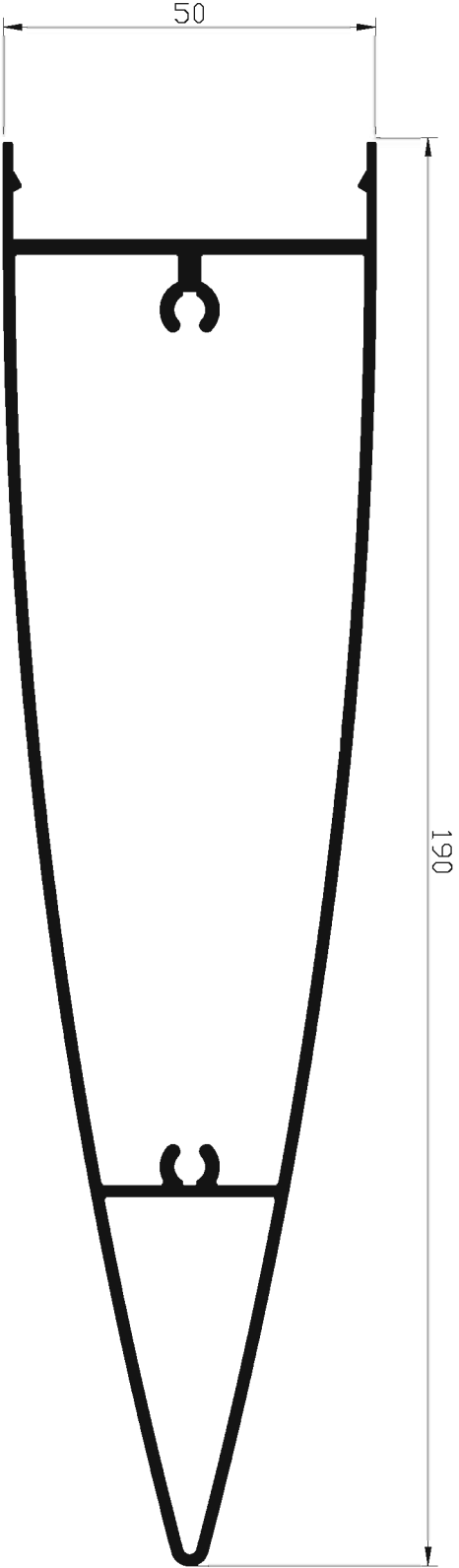

קִצֵּה האצלר־ה נל־רופ־ס 006710					
מטקל	וִיקָף חיצוני	וִיקָף פנימי	אִמָּץ	אִמָּץ	006711
2.063	46.6	49.95	21.4	261.4	

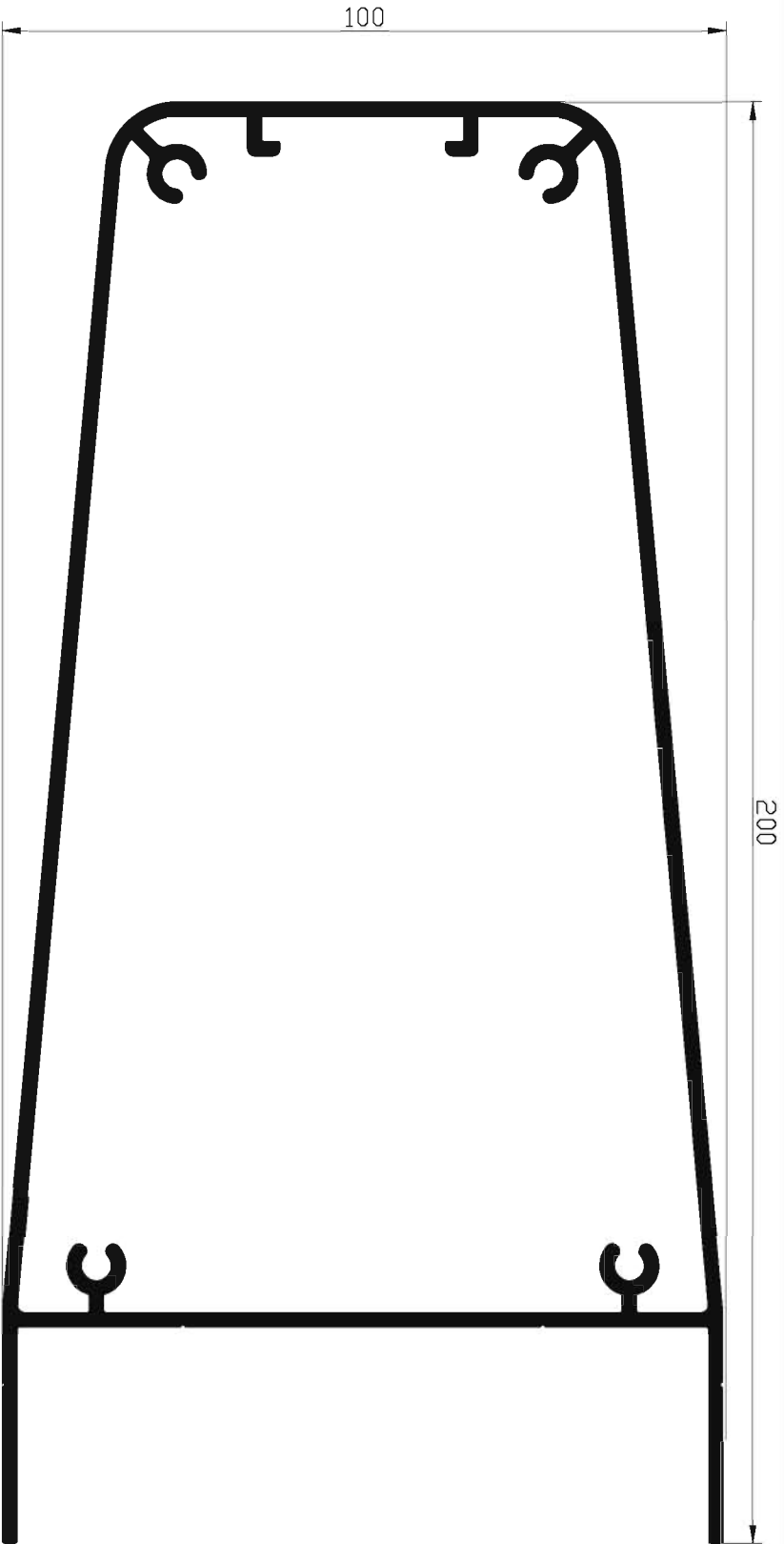

ראצלר־ה 100x200 כ־ס					
מטקל	וִיקָף חיצוני	וִיקָף פנימי	אִמָּץ	אִמָּץ	040093
3.505	62.4	63.4	596.0	182.4	

<div>006826</div> <div>כנף הצללה</div> <table><tr><td>משקל</td><td>היקף פנימי</td><td>היקף חיצוני</td><td>$I_{yy} \text{cm}^4$</td><td>$I_{xx} \text{cm}^4$</td></tr><tr><td>0.894</td><td>17.9</td><td>35.06</td><td>27.1</td><td>3.6</td></tr></table>						משקל	היקף פנימי	היקף חיצוני	$I_{yy} \text{cm}^4$	$I_{xx} \text{cm}^4$	0.894	17.9	35.06	27.1	3.6
משקל	היקף פנימי	היקף חיצוני	$I_{yy} \text{cm}^4$	$I_{xx} \text{cm}^4$											
0.894	17.9	35.06	27.1	3.6											
<div>90</div> <div>30</div>															
<div>020360</div> <div>חיזוק לכנף הצללה 006826</div> <table><tr><td>משקל</td><td>היקף פנימי</td><td>היקף חיצוני</td><td>$I_{yy} \text{cm}^4$</td><td>$I_{xx} \text{cm}^4$</td></tr><tr><td>0.466</td><td>--</td><td>28.9</td><td>6.9</td><td>1.5</td></tr></table>						משקל	היקף פנימי	היקף חיצוני	$I_{yy} \text{cm}^4$	$I_{xx} \text{cm}^4$	0.466	--	28.9	6.9	1.5
משקל	היקף פנימי	היקף חיצוני	$I_{yy} \text{cm}^4$	$I_{xx} \text{cm}^4$											
0.466	--	28.9	6.9	1.5											
<div>65</div> <div>25</div>															
<div>006735</div> <div>כנף הצללה</div> <table><tr><td>משקל</td><td>היקף פנימי</td><td>היקף חיצוני</td><td>$I_{yy} \text{cm}^4$</td><td>$I_{xx} \text{cm}^4$</td></tr><tr><td>0.589</td><td>11.1</td><td>23.7</td><td>9.0</td><td>1.25</td></tr></table>						משקל	היקף פנימי	היקף חיצוני	$I_{yy} \text{cm}^4$	$I_{xx} \text{cm}^4$	0.589	11.1	23.7	9.0	1.25
משקל	היקף פנימי	היקף חיצוני	$I_{yy} \text{cm}^4$	$I_{xx} \text{cm}^4$											
0.589	11.1	23.7	9.0	1.25											
<div>70</div> <div>20</div>															
<div>020174</div> <div>חיזוק לכנף הצללה 006735</div> <table><tr><td>משקל</td><td>היקף פנימי</td><td>היקף חיצוני</td><td>$I_{yy} \text{cm}^4$</td><td>$I_{xx} \text{cm}^4$</td></tr><tr><td>0.289</td><td>11.1</td><td>23.7</td><td>9.0</td><td>1.25</td></tr></table>						משקל	היקף פנימי	היקף חיצוני	$I_{yy} \text{cm}^4$	$I_{xx} \text{cm}^4$	0.289	11.1	23.7	9.0	1.25
משקל	היקף פנימי	היקף חיצוני	$I_{yy} \text{cm}^4$	$I_{xx} \text{cm}^4$											
0.289	11.1	23.7	9.0	1.25											
<div>42</div> <div>15</div>															
<div>extal</div>		<div>גרסה 09.2013</div> <div>מס. עמוד X56-05-090</div> <div>מס. קובץ 185X5602</div>		<div>כנפי הצללה</div>		<div>X56</div>									

מפרקן האגולה מוביל 200 מ"מ					010386
מטקד	היקף פנימי	היקף חיצוני	א"מטק	א"מטג	
3.318	54.5	58.4	54.3	745.6	

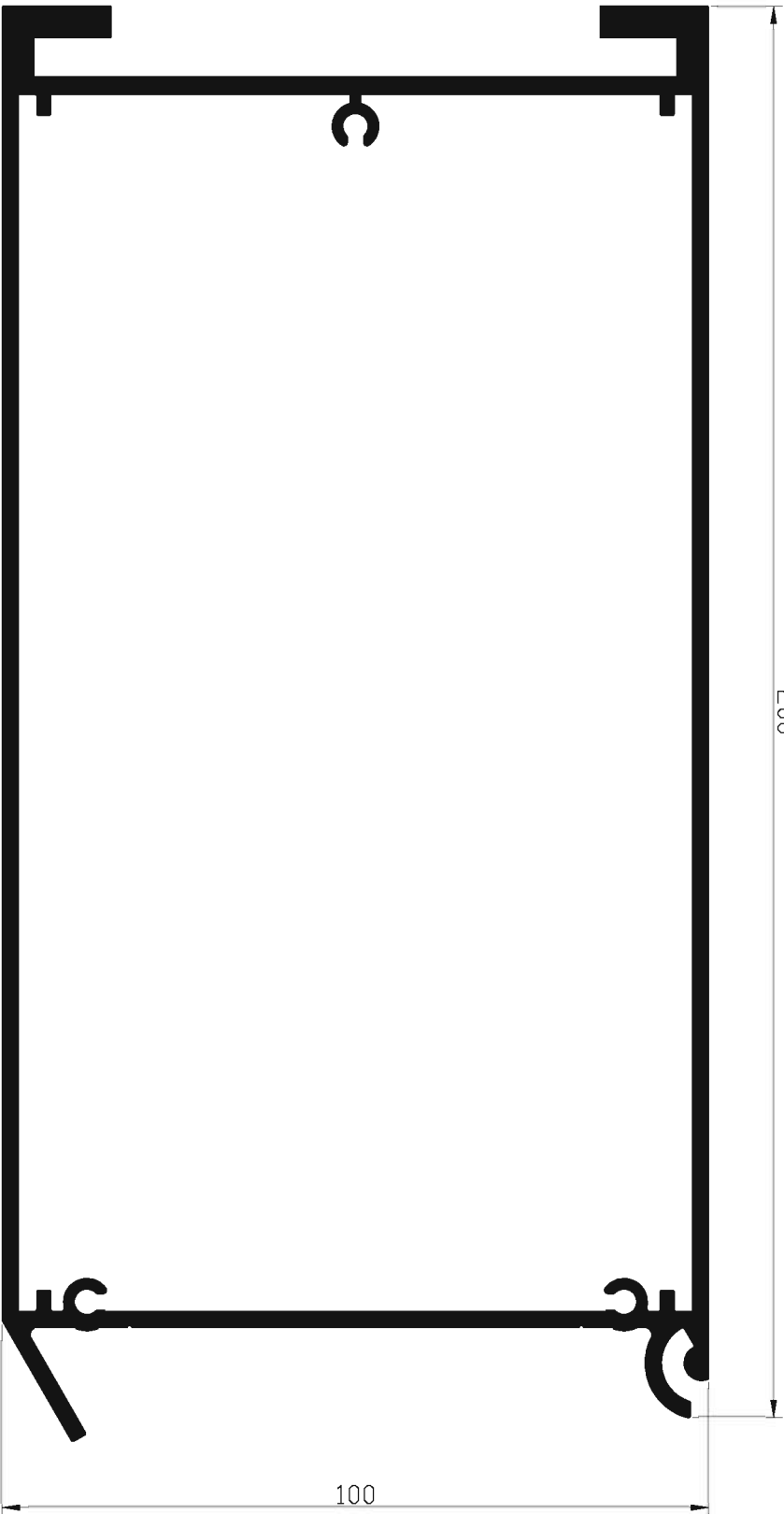

מפרקן האגולה משולב 200 מ"מ					010387
מטקד	היקף פנימי	היקף חיצוני	א"מטק	א"מטג	
3.880	52.4	70.1	634.2	265.6	

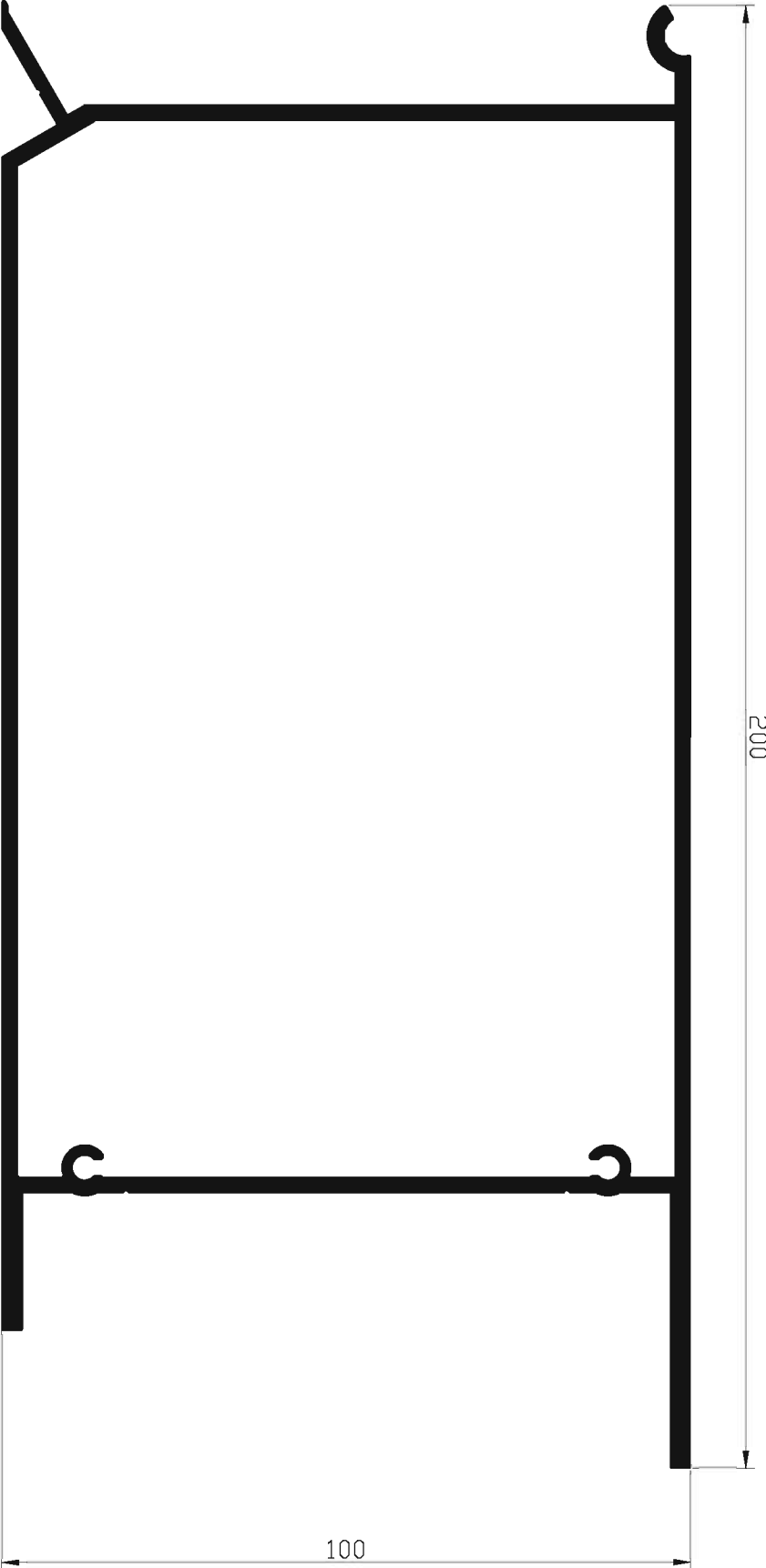

<div><div></div><div>extal</div></div>		גרסה מס' עמוד מס' קובץ	09.2013 X56-05-100 185X5602	פרופילי האגולה	X56
--	--	------------------------------	-----------------------------------	----------------	-----

מפרטן האצולה קטורים סטון קיר					010999
מטק	אמט	היקף חיצוני	היקף פנימי	מטק	
167.1	176.6	46.0	42.6	2.840	

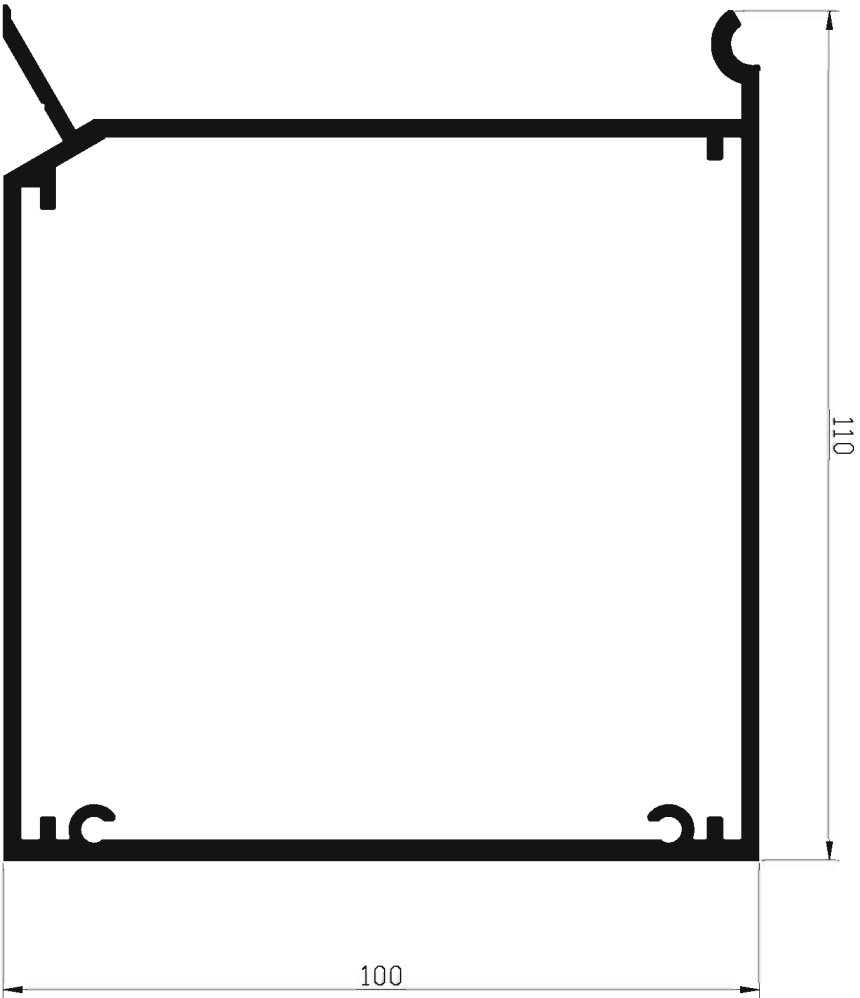

האצולה 300 קיר					011012
מטק	אמט	היקף חיצוני	היקף פנימי	מטק	
31.35	1298.8	66.4	81.0	4.074	

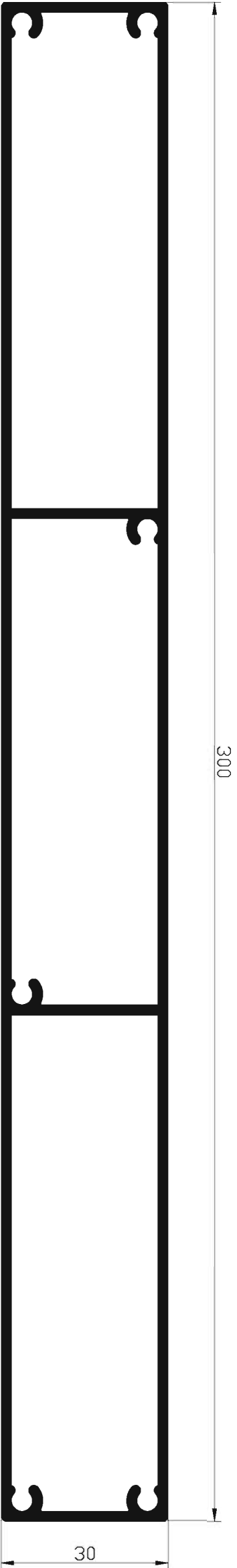

09.2013		גרסה מס. עמוד מס. קובץ	פרופילי האצולה	X56	
X56-05-110	185X5602				
extal					

מק"בן האצולה					006875
מטקל	וויקף פנימי	וויקף חיצוני	א'מטק	א'מטא	
2.185	45.9	43.5	4.9	305.6	

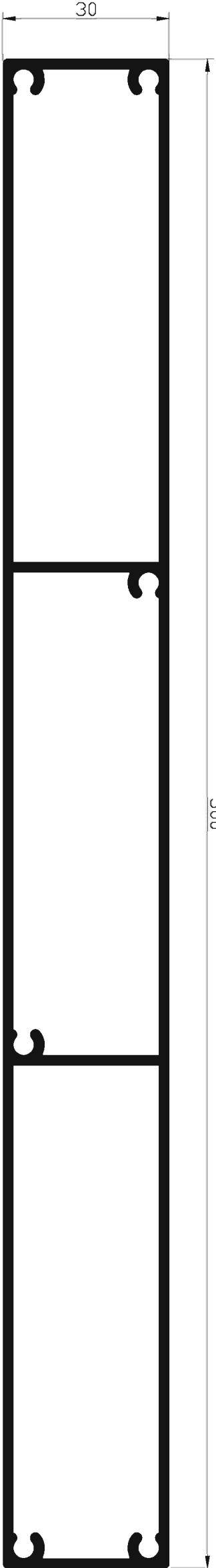

מק"בן האצולה					010851
מטקל	וויקף פנימי	וויקף חיצוני	א'מטק	א'מטא	
2.103	30.6	30.5	10.1	138.9	

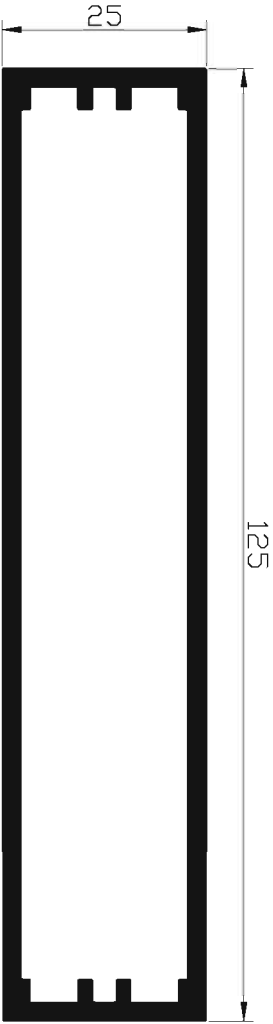

מק"בן האצולה					006875
מטקל	וויקף פנימי	וויקף חיצוני	א'מטק	א'מטא	
2.185	45.9	43.5	4.9	305.6	

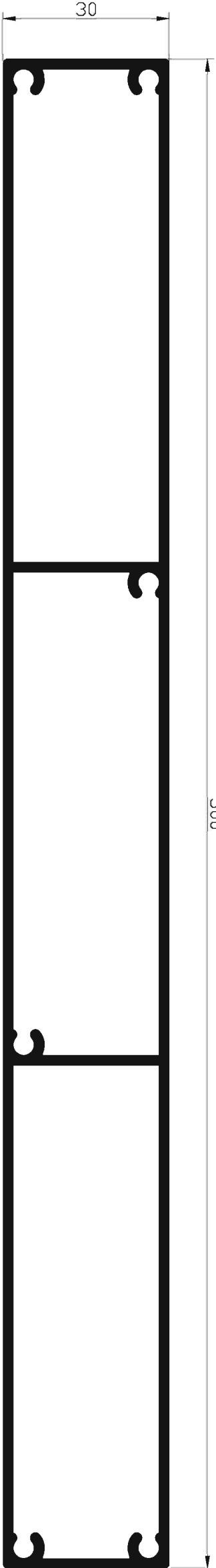

רפפת סרפון 80x20 מ"מ					002099
מטקל	וויקף פנימי	וויקף חיצוני	א'מטק	א'מטא	
0.913	136.0	177.0	17.45	1.98	

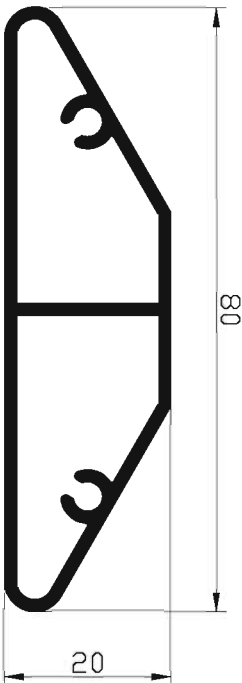

מק"בן האצולה					011008
מטקל	וויקף פנימי	וויקף חיצוני	א'מטק	א'מטא	
1.274	30.6	26.3	51.7	6.34	

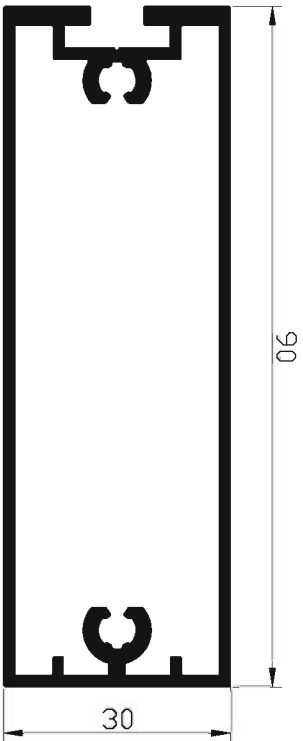

גרסיה מ"ס. עמוד 09.2013 X56-05-120 185X5602		פרופילי האצולה	X56
extal			

רפפת רום-רך

משקל	היקף פנימי	היקף חיצוני	$I_{yy} \text{cm}^4$	$I_{xx} \text{cm}^4$
0.276	—	16.4	1.3	3.2

010166

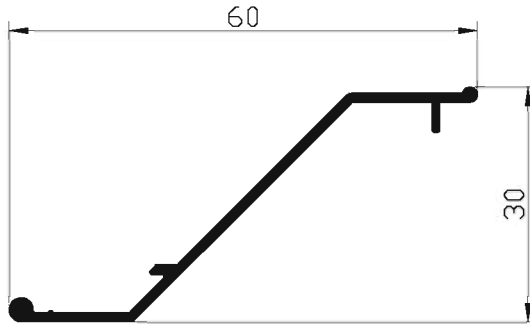

פרופיל הצנלה 160x53 מ"מ

משקל	היקף פנימי	היקף חיצוני	$I_{yy} \text{cm}^4$	$I_{xx} \text{cm}^4$
0.760	—	369.0	62.80	10.20

007034

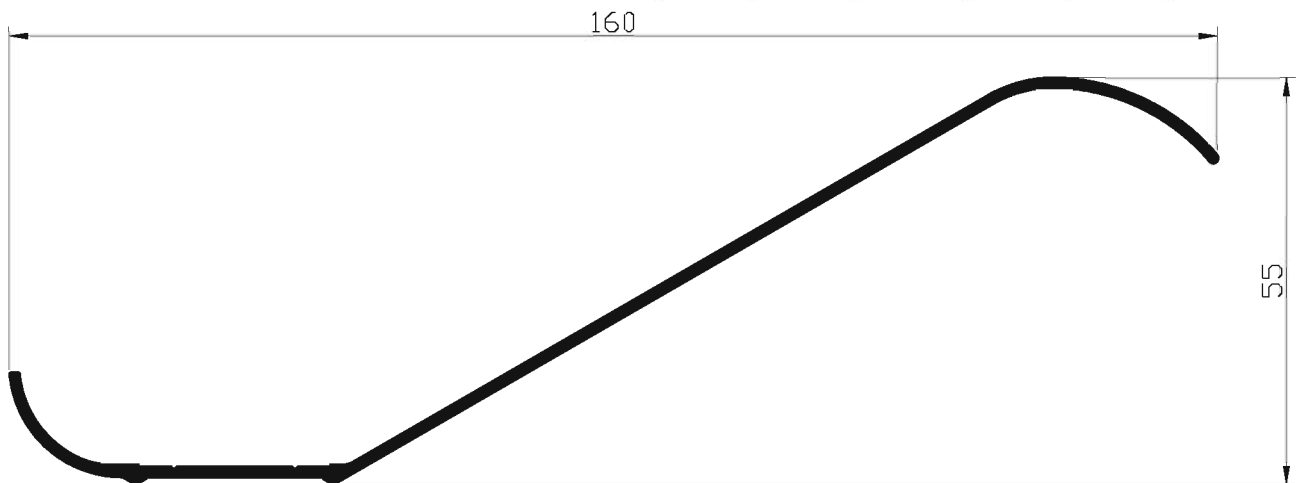

רפפה

משקל	היקף פנימי	היקף חיצוני	$I_{yy} \text{cm}^4$	$I_{xx} \text{cm}^4$
1.366	—	49.8	64.7	18.4

020536

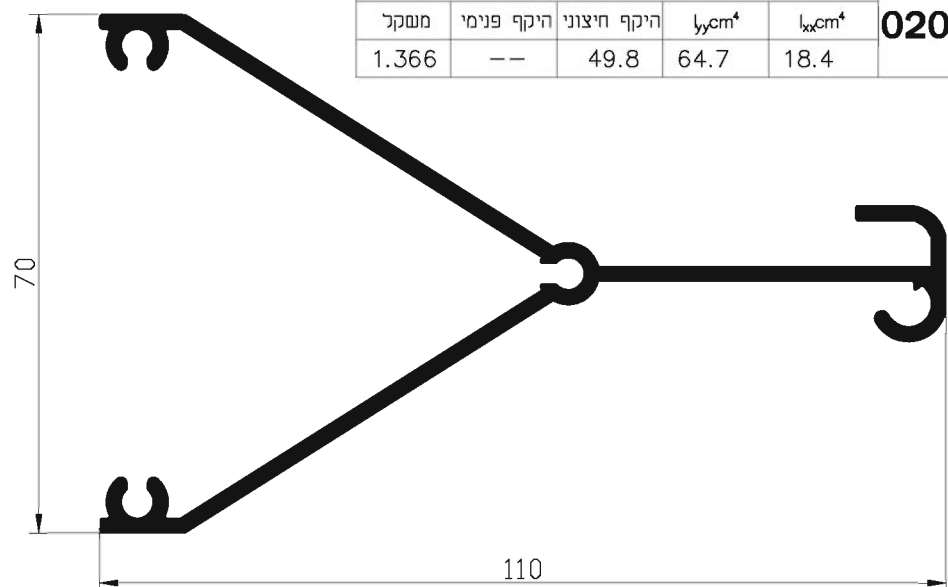

רפפה

020541

משקל	היקף פנימי	היקף חיצוני	$I_{yy} \text{cm}^4$	$I_{xx} \text{cm}^4$
0.966	—	35.1	19.0	5.2

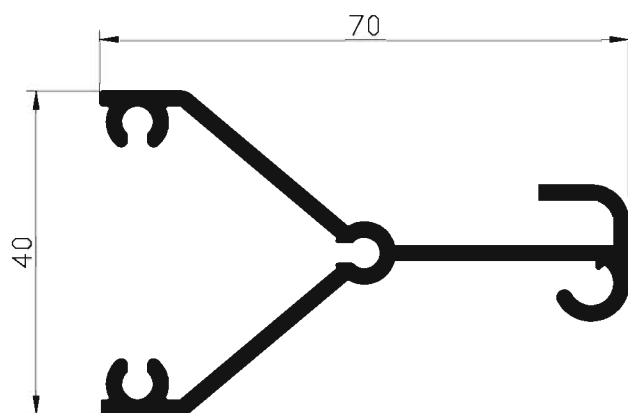

רפפה

001517

משקל	היקף פנימי	היקף חיצוני	$I_{yy} \text{cm}^4$	$I_{xx} \text{cm}^4$
0.481	—	241.0	3.54	7.09

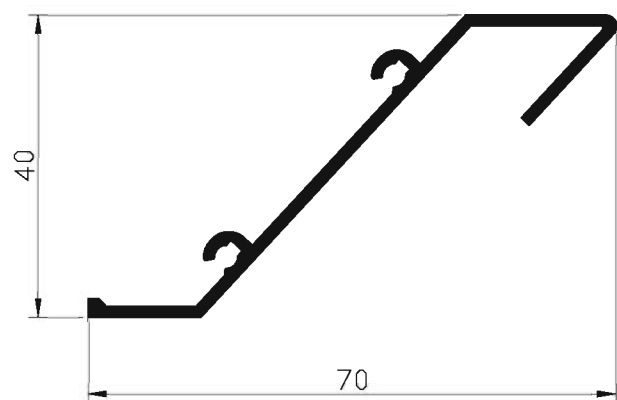

פרופיל הצללה

001132

משקל	היקף פנימי	היקף חיצוני	$I_{yy} \text{cm}^4$	$I_{xx} \text{cm}^4$
0.370	—	189.0	6.80	0.10

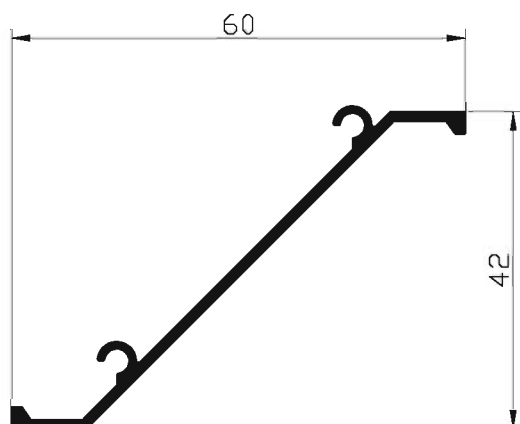

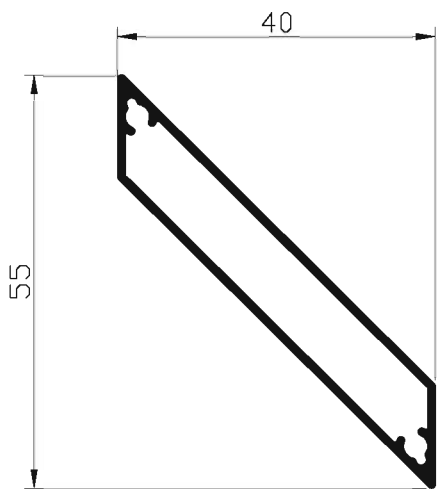

רפפה 55X40 ס"מ					004260
משקל	היקף פנימי	היקף חיצוני	$I_{yy}cm^4$	$I_{xx}cm^4$	
0.406	138.0	144.7	3.00	3.60	

מחבר מבני בקיץ מסך					010388
מטסקל	היקף פנימי	היקף חיצוני	א"מסע	א"מסא	
3.736	—	46.95	6.25	286.0	

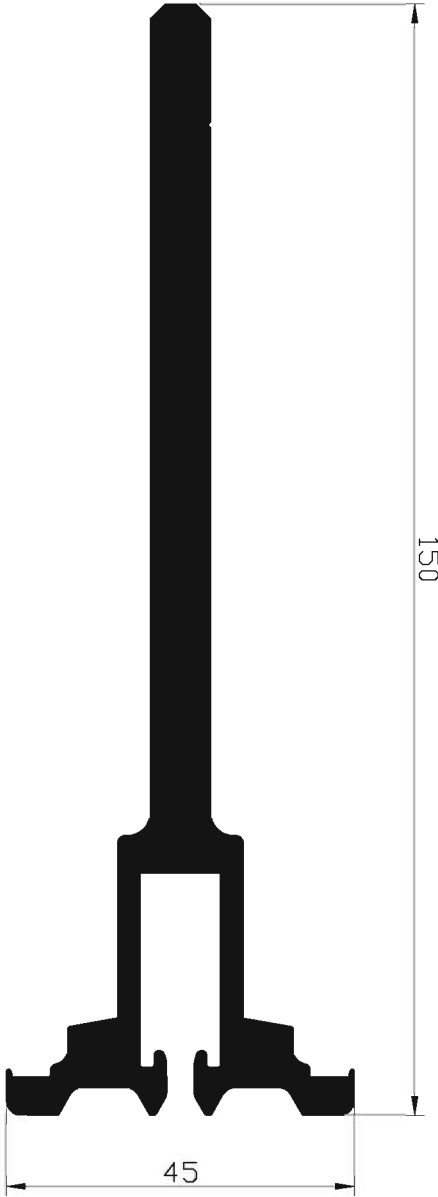



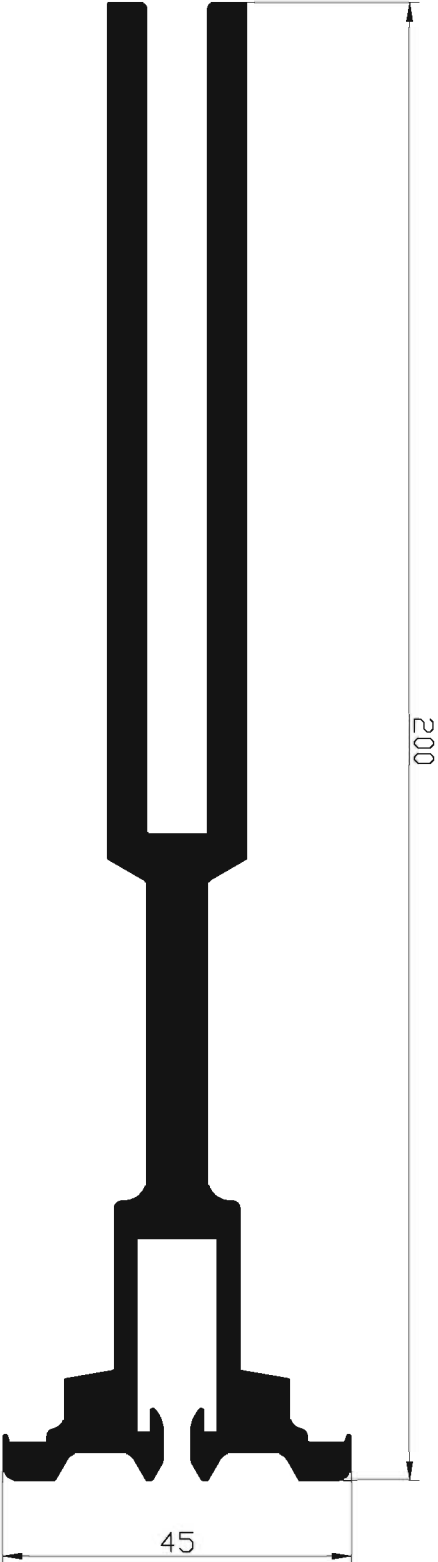



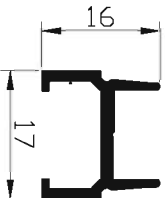
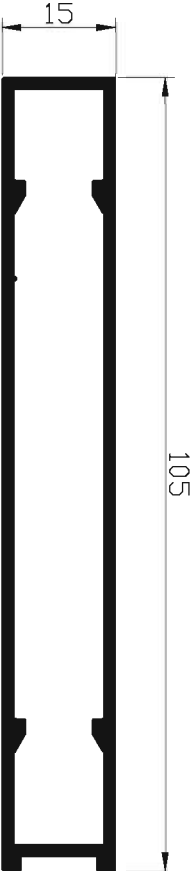





מחבר לאלמנטים מאסביים בקיץ מסך					010117
מטסקל	היקף פנימי	היקף חיצוני	א"מסע	א"מסא	
5.693	—	80.33	11.7	753.0	



פרופיל עזר להאכלסה חלקן מפורטות 010386					010389
מטסקל	היקף פנימי	היקף חיצוני	א"מסע	א"מסא	
1.073	22.9	24.3	1.6	43.2	



בטיס להאכלסה 006735, 006826					020175
מטסקל	היקף פנימי	היקף חיצוני	א"מסע	א"מסא	
0.176	—	9.4	0.25	0.09	

מס. עמוד בקטלוג	יחידה	חומר	תמונה	תאור	מק"ט
אבזרים להרכבת הצללות					
	יח	אלומניום		מחזיק הצללה מתכוונן 40 מ"מ	203466
	יח	אלומניום		מחזיק הצללה מתכוונן 50 מ"מ	203467
	יח	אלומניום		מחזיק להצללה 90 מ"מ מק"ט 004577	203479
	יח	אלומניום		מחזיק להצללה 300 מ"מ מק"ט 010547	203428
	יח	אלומניום		מחזיק להצללה 150 מ"מ מק"ט 061324	203480
	יח	אלומניום		אביזר 5 רפפות נטרקות רום-רף	203558
מכסים					
	יח	אלומניום		מכסה צד לפרופיל 010547	203564
	יח	אלומניום		מכסה צד לפרופיל 010312	203565
	יח	אלומניום		מכסה צד לפרופיל 006517	203567
	יח	אלומניום		מכסה צד לפרופיל 004577	203570
	יח	אלומניום		מכסה צד לפרופיל 006397	203577
	יח	אלומניום		מכסה צד לפרופיל מק"ט 061324	203579
	יח	אלומניום		מכסה צד לפרופיל מק"ט 006129	203580
<div> <div> <div></div> <div>extal</div> </div> <div> <div>גרסה 09.2013</div> <div>מס. עמוד X56-06-010</div> <div>מס. קובץ 186X5601</div> </div> <div> <div>אינדקס אבזרים</div> </div> <div> <div>X56</div> </div> </div>					